中国出口月度统计报告

梨

2014年8月

中华人民共和国商务部对外贸易司

一、概述

2014年1至8月，中国出口梨数量为163,794.7吨，同比下降32.9%，金额为19,240.5万美元，同比下降15.4%，平均单价为1,174.7美元/吨，同比增长26.0%。2014年8月，中国出口梨数量为35,151.6吨，环比增长60.9%，金额为4,175.4万美元，环比增长39.8%，平均单价为1,187.8美元/吨，环比下降13.1%，同比出口数量增长6.1%，金额增长21.9%，平均单价增长14.9%。

2014年1至8月，中国对亚洲出口梨数量为142,461.1吨，同比下降33.5%，金额为16,584.4万美元，同比下降15.4%，平均单价为1,164.1美元/吨，同比增长27.3%；对非洲出口梨数量为77.3吨，同比下降21.1%，金额为6.2万美元，同比下降13.6%，平均单价为796.0美元/吨，同比增长9.5%；对欧洲出口梨数量为13,360.9吨，同比下降27.4%，金额为1,348.6万美元，同比下降10.6%，平均单价为1,009.4美元/吨，同比增长23.2%；对南美洲出口梨数量为143.1吨，同比下降33.8%，金额为19.3万美元，同比下降17.5%，平均单价为1,347.8美元/吨，同比增长24.7%；对北美洲出口梨数量为7,562.2吨，同比下降30.3%，金额为1,253.8万美元，同比下降21.3%，平均单价为1,658.0美元/吨，同比增长12.9%；对大洋洲出口梨数量为190.1吨，同比增长13.6%，金额为28.2万美元，同比增长25.4%，平均单价为1,484.5美元/吨，同比增长10.4%。

2014年8月，中国对亚洲出口梨数量为27,133.4吨，同比下降2.8%，金额为3,251.9万美元，同比增长15.3%，平均单价为1,198.5美元/吨，同比增长18.6%；对非洲出口梨数量为10.7吨，同比增长613.3%，金额为1.3万美元，同比增长704.6%，平均单价为1,212.7美元/吨，同比增长12.8%；对欧洲出口梨数量为6,319.7吨，同比增长80.2%，金额为637.5万美元，同比增长73.8%，平均单价为1,008.8美元/吨，同比下降3.5%；对南美洲出口梨数量为21.1吨，同比下降63.4%，金额为2.9万美元，同比下降59.6%，平均单价为1,378.3美元/吨，同比增长10.3%；对北美洲出口梨数量为1,602.4吨，同比增长2.3%，金额为273.4万美元，同比增长23.8%，平均单价为1,706.0美元/吨，同比增长21.0%；对大洋洲出口梨数量为64.2吨，同比下降38.8%，金额为8.4万美元，同比下降28.8%，平均单价为1,301.8美元/吨，同比增长16.3%。

2014年1至8月，自中国进口梨的国家和地区中，按金额排名第一位是印度尼西亚，数量为53,767.1吨，同比下降40.8%，金额为5,623

.3万美元，同比下降22.0%，平均单价为1,045.9美元/吨，同比增长31.9%；第二位是马来西亚，数量为19,786.7吨，同比下降17.7%，金额为2,674.7万美元，同比下降15.3%，平均单价为1,351.8美元/吨，同比增长2.9%；第三位是越南，数量为20,369.5吨，同比下降44.0%，金额为2,427.3万美元，同比下降30.6%，平均单价为1,191.6美元/吨，同比增长23.8%。

2014年8月，自中国进口梨的国家和地区中，按金额排名第一位是印度尼西亚，数量为9,148.9吨，同比下降6.0%，金额为940.0万美元，同比增长10.2%，平均单价为1,027.4美元/吨，同比增长17.2%；第二位是马来西亚，数量为4,328.9吨，同比增长31.6%，金额为601.0万美元，同比增长33.4%，平均单价为1,388.3美元/吨，同比增长1.4%；第三位是越南，数量为4,212.5吨，同比下降28.4%，金额为522.4万美元，同比下降17.4%，平均单价为1,240.1美元/吨，同比增长15.4%。

二、最近两年来各月出口走势

表1：2012年9月-2014年8月各月出口金额

单位：万美元，吨

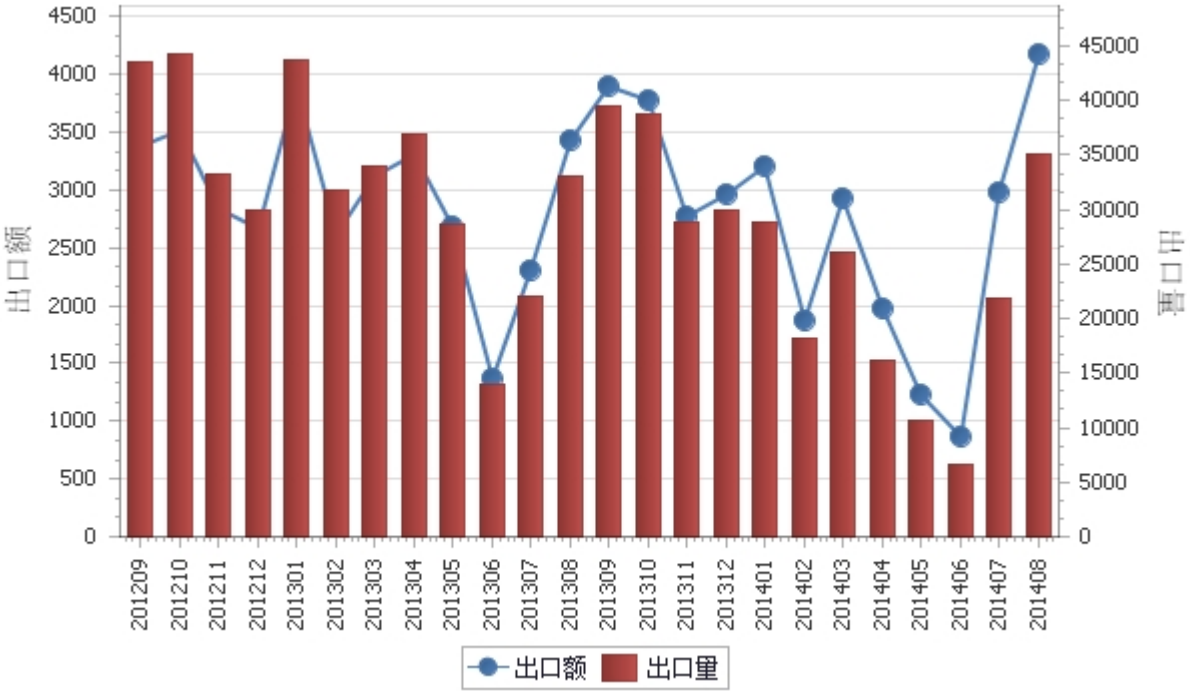

表2：2012年9月-2014年8月各月梨出口平均单价走势

单位：美元/吨

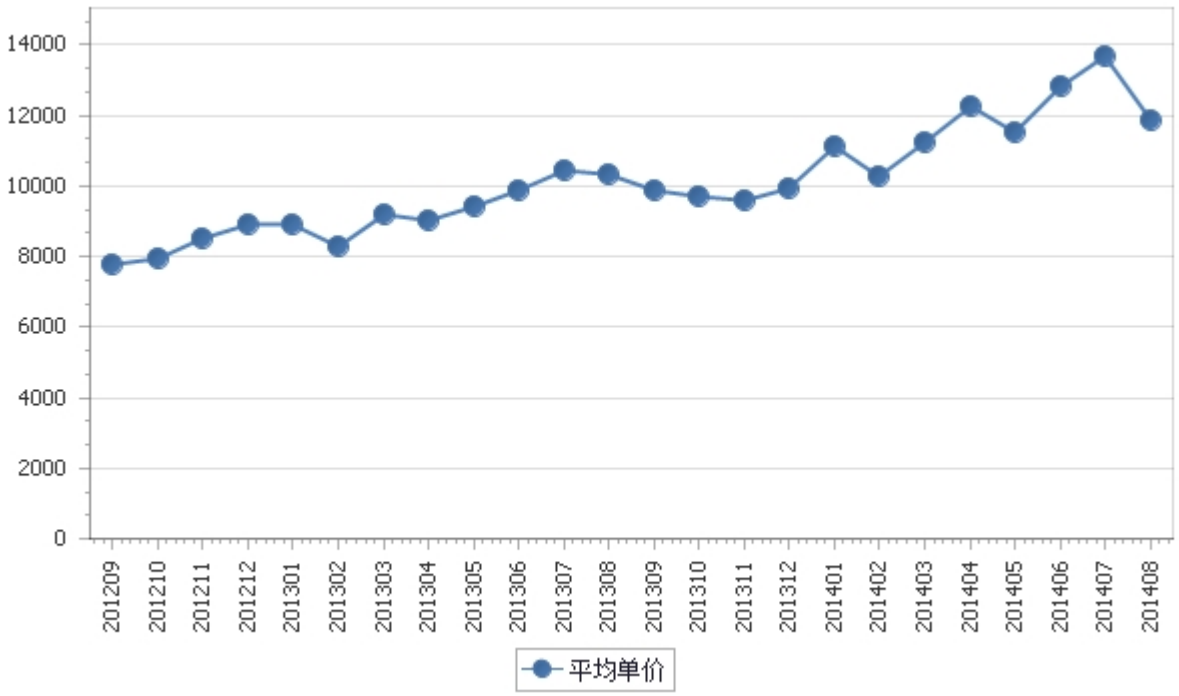

三、分大洲情况图示

表3：2014年1-8月分洲出口数量、 金额

金额单位：万美元

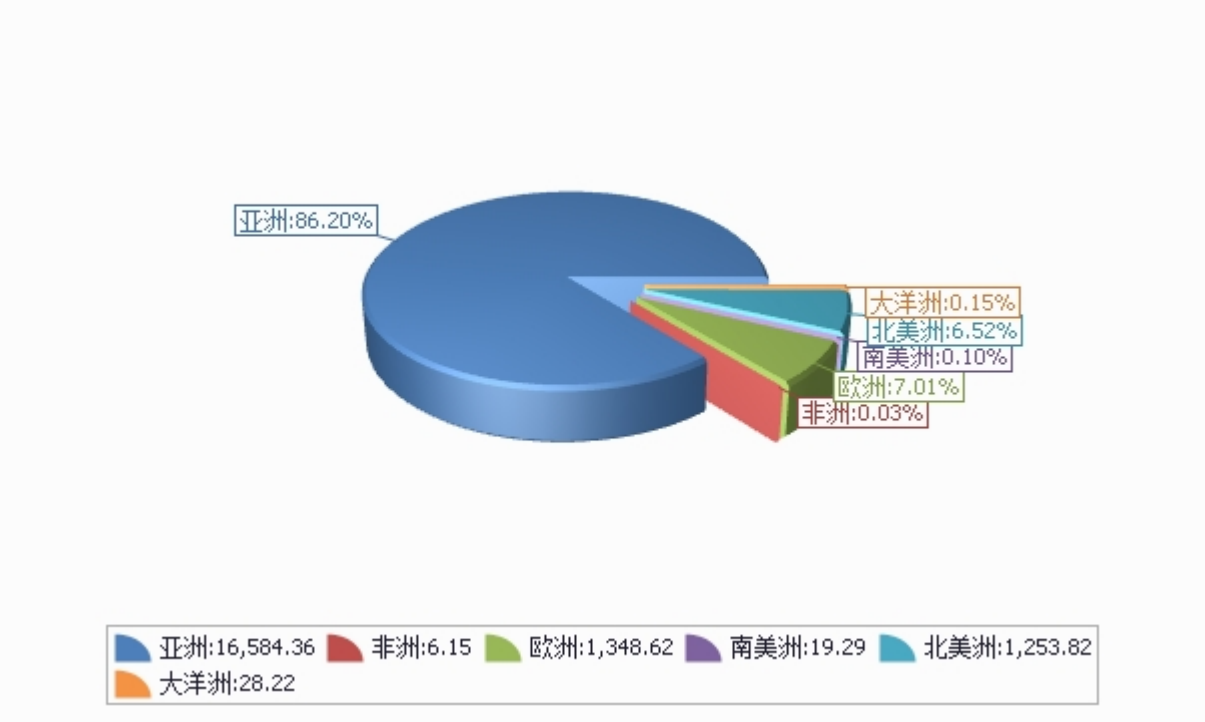

数量单位：吨

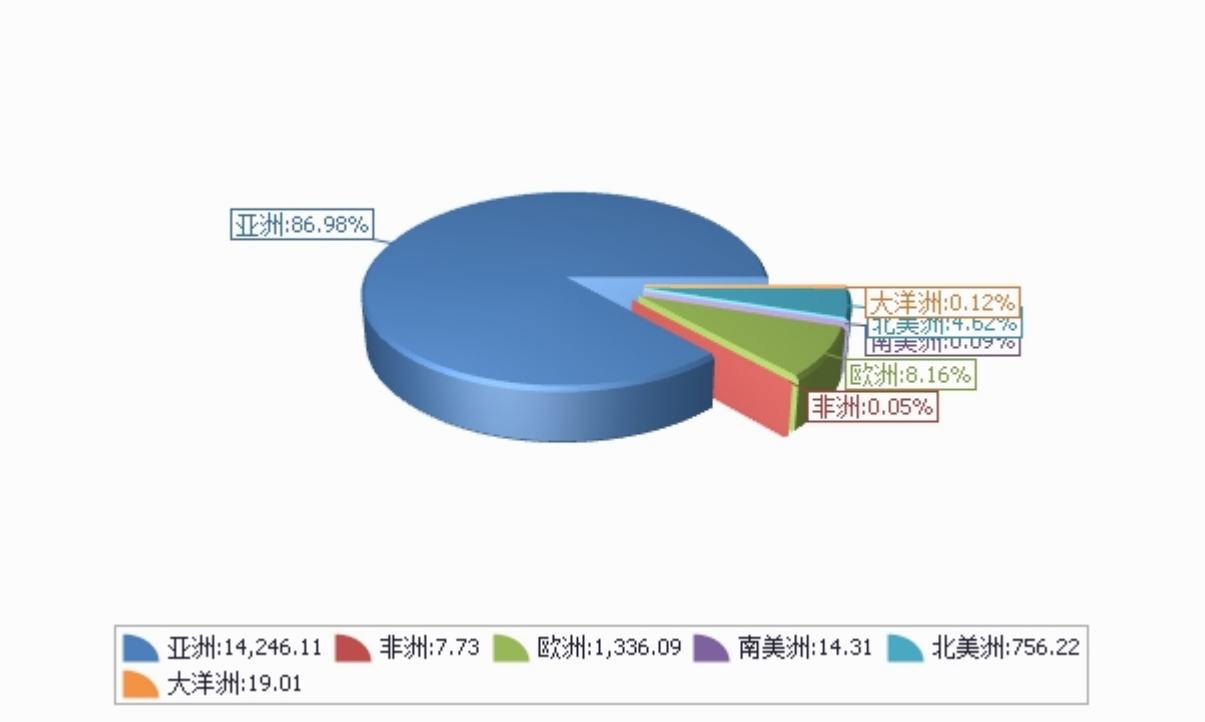

四、分国家（地区）出口情况

表4：2014年8月分国家（地区）出口情况（当月）

单位：吨、万美元

国别(或地区)	2014年8月		同比%	
	数量	金额	数量	金额
亚洲	27,133.4	3,251.9	-2.8	15.3
欧洲	6,319.7	637.5	80.2	73.8
北美洲	1,602.4	273.4	2.3	23.8
大洋洲	64.2	8.4	-38.8	-28.8
南美洲	21.1	2.9	-63.4	-59.6
非洲	10.7	1.3	613.3	704.6
*东盟	23,082.9	2,775.1	-2.9	10.0
*独联体	5,209.8	480.4	314.6	359.7
*欧盟27国	1,110.0	157.1	-50.7	-40.1
*欧盟28国	1,110.0	157.1	-50.7	-40.1
*海合会	579.6	58.3	36.9	109.7
*中东	579.6	58.3	36.9	109.7
*拉美地区	21.1	2.9	-63.4	-59.6
*加勒比地区（15国）	21.1	2.9	5.8	27.9
*中东欧16国				
印度尼西亚	9,148.9	940.0	-6.0	10.2
马来西亚	4,328.9	601.0	31.6	33.4
越南	4,212.5	522.4	-28.4	-17.4
俄罗斯联邦	5,209.8	480.4	314.6	359.7
泰国	2,533.7	356.5	-15.7	-3.6
香港	1,777.1	217.2	-29.1	24.3
菲律宾	1,453.6	191.8	36.6	39.4
加拿大	1,121.1	183.8	-12.6	6.2
印度	1,280.4	169.7	41.7	133.4
新加坡	1,234.5	141.0	54.8	76.2

仅显示按金额排名前10名的国家和地区。

表5：2014年1-8月分国家（地区）出口情况（累计）

单位：吨、万美元

国别(或地区)	2014年1--8月		同比%	
	数量	金额	数量	金额
亚洲	142,461.1	16,584.4	-33.5	-15.4
欧洲	13,360.9	1,348.6	-27.4	-10.6
北美洲	7,562.2	1,253.8	-30.3	-21.3
大洋洲	190.1	28.2	13.6	25.4
南美洲	143.1	19.3	-33.8	-17.5
非洲	77.3	6.2	-21.1	-13.6
*东盟	116,707.1	13,770.8	-37.3	-21.8
*独联体	12,957.8	1,240.1	-13.9	3.8
*欧盟27国	2,854.3	382.4	-53.9	-41.1
*欧盟28国	2,854.3	382.4	-54.0	-41.2
*中东	2,108.0	197.8	-30.9	-14.7
*海合会	2,063.7	194.9	-29.8	-13.5
*拉美地区	143.1	19.3	-33.8	-17.5
*加勒比地区（15国）	28.4	3.6	40.1	58.3
*中东欧16国				
印度尼西亚	53,767.1	5,623.3	-40.8	-22.0
马来西亚	19,786.7	2,674.7	-17.7	-15.3
越南	20,369.5	2,427.3	-44.0	-30.6
香港	14,023.5	1,690.6	-8.9	82.3
泰国	12,205.4	1,653.9	-47.0	-33.7
俄罗斯联邦	10,487.4	964.3	-13.2	13.4
加拿大	4,886.8	759.9	-13.7	2.3
新加坡	5,323.7	659.8	-3.8	11.9
菲律宾	4,233.8	588.1	-18.0	3.7
美国	2,675.4	494.0	-48.4	-41.9

仅显示按金额排名前10名的国家和地区。

五、分贸易方式出口情况

表6：2014年8分贸易方式出口情况（当月）

单位：万美元

贸易方式	2014年8月		同比%	
	数量	金额	数量	金额
一般贸易	31,525.0	3,812.2	12.8	29.7
加工贸易				
边境小额贸易	3,239.5	314.4	-35.7	-33.2
其他贸易	387.1	48.9	132.3	192.5
保税仓储转口货物	387.1	48.9	132.3	192.5
其他	0.0	0.0		

表7：2014年1-8月分贸易方式出口情况（累计）

单位：万美元

贸易方式	2014年1--8月		同比%	
	数量	金额	数量	金额
一般贸易	143,599.0	17,208.9	-29.1	-9.5
加工贸易				
边境小额贸易	19,113.3	1,913.2	-52.9	-47.7
其他贸易	1,082.3	118.4	21.8	35.8
保税仓储转口货物	1,071.8	117.3	20.6	34.6
其他	10.5	1.1		

六、分地区出口情况

表8：2014年8月分地区出口情况（当月）

单位：吨、万美元

地区	2014年8月		同比%	
	数量	金额	数量	金额
北京	62.3	7.5		
天津	0.0	0.0	-100.0	-100.0
河北	10,015.6	957.7	16.2	36.8
山西	440.3	50.8	-39.0	-23.2
内蒙古	300.5	17.3	31.7	36.1
辽宁	2,002.7	192.1	433.4	495.8
吉林	0.0	0.0	-100.0	-100.0
黑龙江	1,189.5	126.6	169.7	198.6
上海	282.0	29.5	1,019.1	1,326.3
江苏	0.0	0.0		
安徽	0.0	0.0		
福建	703.9	118.1	-52.3	-59.9
江西	1.5	0.1	-97.5	-98.2
山东	10,901.1	1,399.8	15.2	50.8
河南	0.0	0.0	-100.0	-100.0
湖北	0.0	0.0	-100.0	-100.0
湖南	224.0	17.4		
广东	1,973.0	188.5	-44.8	-41.2
广西	2,104.1	217.8	-45.0	-39.8
四川	0.0	0.0		

地区	2014年8月		同比%	
	数量	金额	数量	金额
云南	3,988.5	732.7	43.4	55.9
西藏	50.0	4.9		
陕西	506.7	65.1	-0.7	25.5
甘肃	234.7	24.8	-12.3	26.6
宁夏	0.0	0.0		
新疆	171.2	24.8	-68.9	-74.8

表9：2014年1-8月分地区出口情况（累计）

单位：吨、万美元

地区	2014年1--8月		同比%	
	数量	金额	数量	金额
北京	163.8	16.9	-55.8	-37.8
天津	169.8	13.4	-82.3	-76.4
河北	48,010.8	4,443.3	-28.5	5.1
山西	1,721.3	197.4	-72.6	-65.3
内蒙古	1,046.2	57.1	-28.1	-22.0
辽宁	2,817.0	269.9	34.3	47.4
吉林	0.0	0.0	-100.0	-100.0
黑龙江	3,117.4	299.5	-6.6	5.7
上海	453.9	42.4	-31.0	-23.0
江苏	9.0	0.5	-94.2	-97.2
安徽	0.0	0.0	-100.0	-100.0
福建	9,664.0	1,677.4	-15.6	-24.6
江西	37.8	6.6	-53.4	10.4
山东	48,843.3	6,138.7	-23.1	7.7
河南	0.0	0.0	-100.0	-100.0
湖北	1.6	0.3	-92.3	-89.7
湖南	476.1	42.8		
广东	11,782.2	1,127.8	-57.8	-55.0
广西	13,139.3	1,350.2	-58.8	-52.6
四川	325.4	35.9	749.2	1,219.6

地区	2014年1--8月		同比%	
	数量	金额	数量	金额
云南	12,132.4	2,063.0	43.1	22.8
西藏	50.0	4.9	-40.6	-39.6
陕西	1,560.5	201.2	-64.3	-48.8
甘肃	1,812.7	175.2	-55.8	-40.1
宁夏	1.8	0.2		
新疆	6,458.4	1,076.0	-32.3	-32.1

七、分企业性质出口情况

表10：2014年8月分企业性质出口情况（当月）

单位：万美元

企业性质	2014年8月		同比%	
	数量	金额	数量	金额
国有企业	0.0	0.0	-100.0	-100.0
外商投资企业	3,424.4	462.0	40.8	61.7
中外合作企业	0.0	0.0		
中外合资企业	1,706.4	222.5	107.5	163.3
外商独资企业	1,718.0	239.4	6.7	19.0
集体企业	272.7	46.9	20.5	51.2
私营企业	31,454.6	3,666.6	3.7	18.1
个体工商户	0.0	0.0		
其他	0.0	0.0		
其他	0.0	0.0		

表11：2014年1-8月分企业性质出口情况（累计）

单位：万美元

企业性质	2014年1--8月		同比%	
	数量	金额	数量	金额
国有企业	88.0	1.7	-96.5	-97.1
外商投资企业	14,793.6	1,969.3	-28.1	-16.8
中外合作企业	0.0	0.0		
中外合资企业	5,670.6	658.2	-36.0	-33.6
外商独资企业	9,123.0	1,311.1	-21.8	-4.6
集体企业	2,069.1	410.0	-61.5	-49.8
私营企业	146,722.5	16,843.2	-32.0	-13.7
个体工商户	121.4	16.3	330.8	454.5
其他	0.0	0.0		
其他	0.0	0.0		

八、出口价格、物量指数

表12：2014年8月出口价格、物量指数

	价格指数	物量指数
当月出口	115.5	105.5
累计出口	122.7	68.9

注：价格指数为派氏，物量指数为拉氏。以上年同期为100。

报告说明

梨海关协调制度编码：

梨	08044000
梨	08082011
梨	08082012
梨	08082013
梨	08082019
梨	08083010
梨	08083020
梨	08083090

版 权 声 明

本报告的内容，包括但不仅限于其文本、数据和图像，版权为

中华人民共和国商务部

中国食品土畜进出口商会

共同所有（以下称“版权所有方”）。保留所有权利。

使用授权

版权所有方据此授权您拷贝和显示本报告的内容，但仅限于个人或资料性及非商业用途，您所做的任何拷贝必须包含本版权声明。在未事先得到版权所有方书面允许的情况下，您无权对报告内容作任何改动。

意见反馈