中国出口月度统计报告

梨

2016年9月

中华人民共和国商务部对外贸易司

一、概述

2016年1至9月，中国出口梨数量为315,281.7吨，同比增长30.3%，金额为34,426.3万美元，同比增长13.9%，平均单价为1,091.9美元/吨，同比下降12.5%。2016年9月，中国出口梨数量为57,070.0吨，环比增长4.6%，金额为5,820.3万美元(38,637.4万人民币元)，环比下降2.4%，平均单价为1,019.9美元/吨，环比下降6.6%，同比出口数量增长33.6%，金额增长21.1%，平均单价下降9.3%。

2016年1至9月，中国对亚洲出口梨数量为269,715.9吨，同比增长28.6%，金额为29,587.0万美元，同比增长12.6%，平均单价为1,097.0美元/吨，同比下降12.5%；对非洲出口梨数量为211.9吨，同比增长87.6%，金额为16.6万美元，同比增长75.6%，平均单价为785.3美元/吨，同比下降6.4%；对欧洲出口梨数量为29,740.2吨，同比增长56.0%，金额为2,673.3万美元，同比增长42.3%，平均单价为898.9美元/吨，同比下降8.8%；对南美洲出口梨数量为291.5吨，同比增长181.7%，金额为31.6万美元，同比增长115.6%，平均单价为1,085.0美元/吨，同比下降23.4%；对北美洲出口梨数量为14,169.6吨，同比增长14.9%，金额为1,972.7万美元，同比增长2.6%，平均单价为1,392.2美元/吨，同比下降10.7%；对大洋洲出口梨数量为1,152.6吨，同比增长48.0%，金额为145.0万美元，同比增长29.2%，平均单价为1,258.2美元/吨，同比下降12.7%。

2016年9月，中国对亚洲出口梨数量为47,453.8吨，同比增长34.1%，金额为4,892.4万美元，同比增长20.5%，平均单价为1,031.0美元/吨，同比下降10.2%；对非洲出口梨数量为108.1吨，同比增长47.7%，金额为8.8万美元，同比增长102.3%，平均单价为814.2美元/吨，同比增长37.0%；对欧洲出口梨数量为6,314.1吨，同比增长28.2%，金额为519.0万美元，同比增长28.8%，平均单价为821.9美元/吨，同比增长0.5%；对南美洲出口梨数量为19.1吨，同比下降4.0%，金额为2.0万美元，同比下降16.1%，平均单价为1,058.6美元/吨，同比下降12.6%；对北美洲出口梨数量为2,745.0吨，同比增长47.0%，金额为355.2万美元，同比增长30.4%，平均单价为1,293.8美元/吨，同比下降11.3%；对大洋洲出口梨数量为429.8吨，同比下降6.6%，金额为43.0万美元，同比下降31.6%，平均单价为999.7美元/吨，同比下降26.8%。

2016年1至9月，自中国进口梨的国家和地区中，按金额排名第一位是越南，数量为54,630.8吨，同比增长44.1%，金额为6,423.4万美

元，同比增长32.5%，平均单价为1,175.8美元/吨，同比下降8.1%；第二位是泰国，数量为38,867.9吨，同比增长60.3%，金额为4,962.5万美元，同比增长54.9%，平均单价为1,276.8美元/吨，同比下降3.4%；第三位是印度尼西亚，数量为57,082.4吨，同比下降2.1%，金额为4,421.4万美元，同比下降26.9%，平均单价为774.6美元/吨，同比下降25.4%。

2016年9月，自中国进口梨的国家和地区中，按金额排名第一位是印度尼西亚，数量为12,673.4吨，同比增长112.7%，金额为876.3万美元(5,808.5万人民币元)，同比增长86.9%，平均单价为691.5美元/吨，同比下降12.1%；第二位是越南，数量为6,919.5吨，同比下降15.1%，金额为875.6万美元(5,818.7万人民币元)，同比下降19.5%，平均单价为1,265.4美元/吨，同比下降5.2%；第三位是香港，数量为3,886.8吨，同比增长11.8%，金额为747.3万美元(4,970.9万人民币元)，同比增长47.5%，平均单价为1,922.6美元/吨，同比增长31.9%。

二、最近两年来各月出口走势

表1：2014年10月-2016年9月各月出口金额

单位：万美元，吨

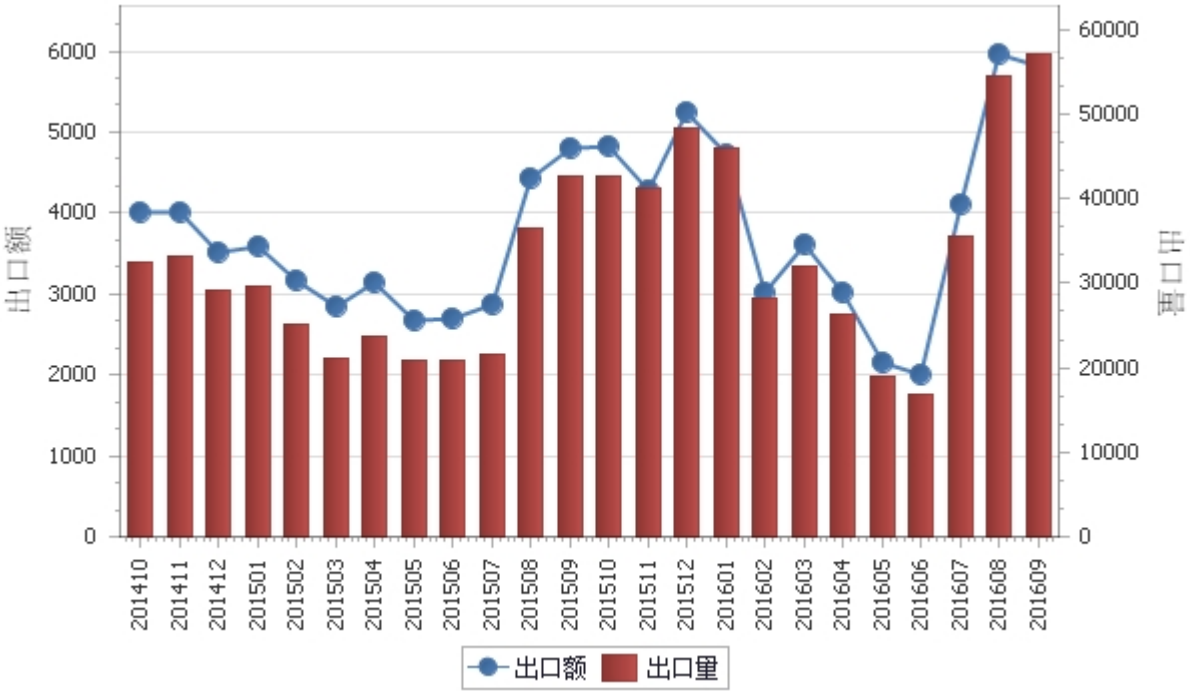

表2：2014年10月-2016年9月各月梨出口平均单价走势

单位：美元/吨

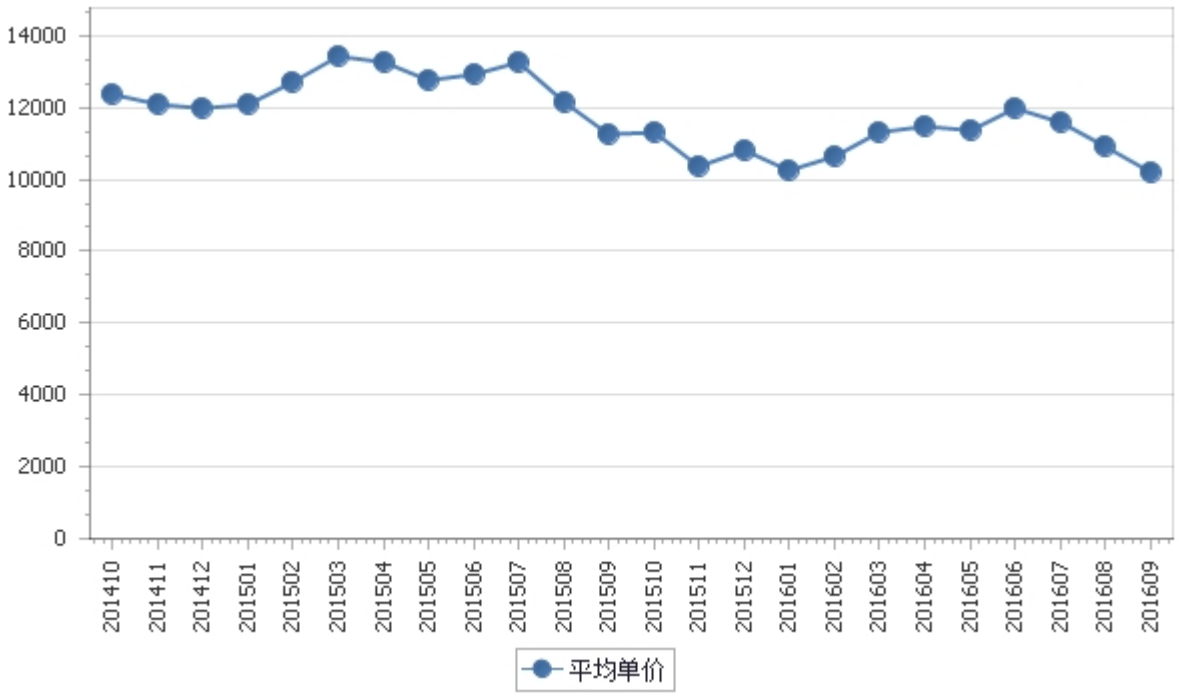

三、分大洲情况图示

表3：2016年1-9月分洲出口数量、 金额

金额单位：万美元

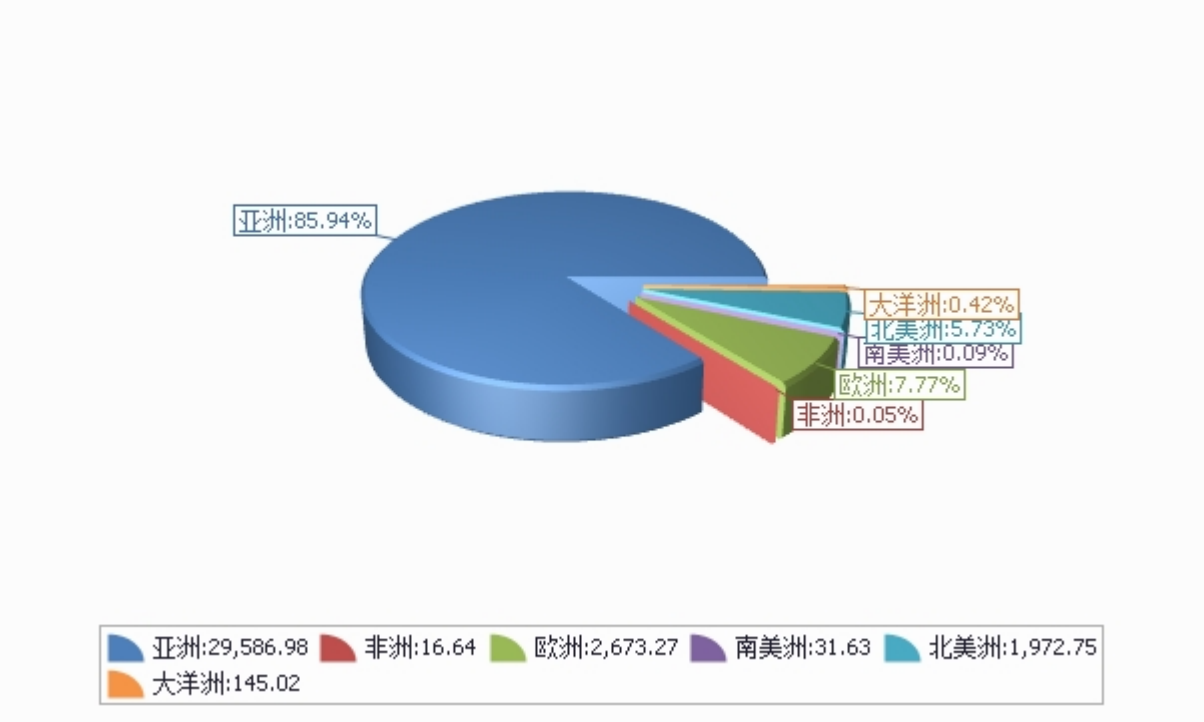

数量单位：吨

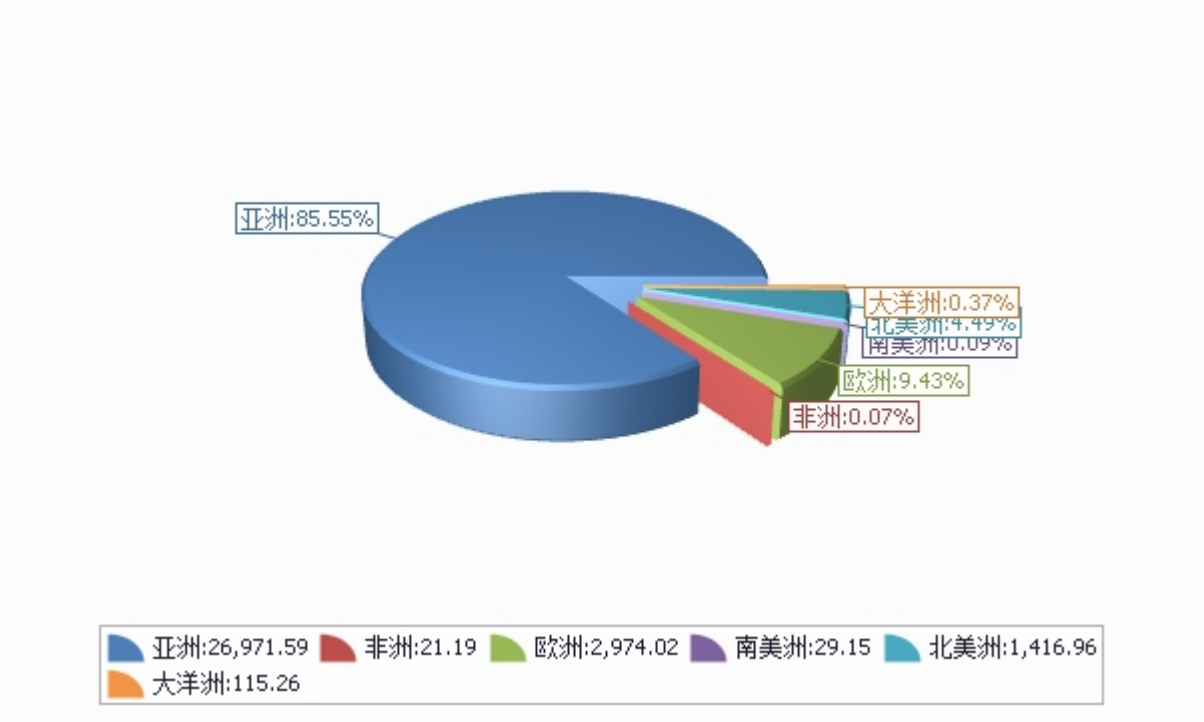

四、分国家（地区）出口情况

表4：2016年9月分国家（地区）出口情况（当月）

单位：吨、万美元

国别(或地区)	2016年9月		同比%	
	数量	金额	数量	金额
亚洲	47,453.8	4,892.4	34.1	20.5
欧洲	6,314.1	519.0	28.2	28.8
北美洲	2,745.0	355.2	47.0	30.4
大洋洲	429.8	43.0	-6.6	-31.6
非洲	108.1	8.8	47.7	102.3
南美洲	19.1	2.0	-4.0	-16.1
*一带一路	47,834.7	4,497.0	35.4	18.2
*东盟	32,896.7	3,340.9	29.8	11.0
*独联体	5,151.0	408.1	36.8	44.4
*欧盟28国	1,513.3	148.4	7.7	0.0
*中东	827.3	65.6	-5.9	-24.0
*海合会	712.6	54.2	-9.9	-33.4
*南非关税区	62.1	5.6		
*中东欧16国	37.4	2.2	100.0	70.0
*中东欧16国	37.4	2.2	100.0	70.0
*拉美地区	19.1	2.0	-4.0	-16.1
*加勒比地区（15国）	0.0	0.0	-100.0	-100.0
印度尼西亚	12,673.4	876.3	112.7	86.9
越南	6,919.5	875.6	-15.1	-19.5
香港	3,886.8	747.3	11.8	47.5
泰国	5,605.6	689.3	27.4	17.6
印度	6,449.0	499.7	63.2	49.6
马来西亚	3,837.0	480.1	4.6	-6.8
俄罗斯联邦	4,800.7	370.6	37.1	46.3
缅甸	1,654.4	205.3	61.4	47.6
美国	1,426.6	198.1	106.6	74.2
加拿大	1,318.4	157.1	12.0	-1.0

仅显示按金额排名前10名的国家和地区。

表5：2016年1-9月分国家（地区）出口情况（累计）

单位：吨、万美元

国别(或地区)	2016年1--9月		同比%	
	数量	金额	数量	金额
亚洲	269,715.9	29,587.0	28.6	12.6
欧洲	29,740.2	2,673.3	56.0	42.3
北美洲	14,169.6	1,972.7	14.9	2.6
大洋洲	1,152.6	145.0	48.0	29.2
南美洲	291.5	31.6	181.7	115.6
非洲	211.9	16.6	87.6	75.6
*一带一路	267,885.4	27,379.5	37.2	19.0
*东盟	209,531.9	22,422.1	29.8	13.0
*独联体	25,933.9	2,327.3	62.8	58.2
*欧盟28国	7,047.4	714.7	22.4	2.3
*中东	4,394.2	436.1	33.3	31.3
*海合会	3,857.7	352.1	20.7	8.0
*拉美地区	291.5	31.6	181.7	115.6
*南非关税区	80.4	7.7	256.7	113.0
*中东欧16国	112.3	7.2	500.0	466.0
*中东欧16国	112.3	7.2	500.0	466.0
*加勒比地区（15国）	26.7	2.9	-0.8	-9.7
越南	54,630.8	6,423.4	44.1	32.5
泰国	38,867.9	4,962.5	60.3	54.9
印度尼西亚	57,082.4	4,421.4	-2.1	-26.9
香港	22,303.1	4,071.0	-16.0	-7.3
马来西亚	33,006.8	3,693.9	37.0	3.4
俄罗斯联邦	22,692.9	1,958.6	70.8	66.2
印度	17,500.6	1,463.4	63.0	33.1
新加坡	9,311.8	1,108.2	39.0	21.6
菲律宾	10,453.7	1,060.8	67.0	51.5
加拿大	7,711.0	988.6	17.2	4.4

仅显示按金额排名前10名的国家和地区。

五、分贸易方式出口情况

表6：2016年9分贸易方式出口情况（当月）

单位：万美元

贸易方式	2016年9月		同比%	
	数量	金额	数量	金额
一般贸易	49,350.3	5,055.4	43.0	26.5
加工贸易				
边境小额贸易	7,719.6	765.0	-6.0	-5.2
其他贸易	0.0	0.0	-100.0	-100.0
保税仓储转口货物	0.0	0.0	-100.0	-100.0

表7：2016年1-9月分贸易方式出口情况（累计）

单位：万美元

贸易方式	2016年1--9月		同比%	
	数量	金额	数量	金额
一般贸易	256,704.0	28,578.6	27.8	10.3
加工贸易				
边境小额贸易	58,460.8	5,834.8	41.9	35.4
其他贸易	117.0	12.9	1,473.7	1,631.3
保税仓储转口货物	117.0	12.9	1,473.7	1,631.3

六、分地区出口情况

表8：2016年9月分地区出口情况（当月）

单位：吨、万美元

地区	2016年9月		同比%	
	数量	金额	数量	金额
北京	53.4	3.5	-21.4	-40.2
天津	0.0	0.0		
河北	16,519.8	1,019.2	65.1	48.0
山西	1,039.4	75.8	14.1	-26.7
内蒙古	822.5	80.1	144.5	235.8
辽宁	526.8	38.8	498.3	268.9
吉林	1.2	0.1		
黑龙江	1,105.8	116.3	2.5	27.0
上海	419.2	40.2	145.3	110.8
江苏	0.0	0.0		
浙江	4.7	0.4		
安徽	22.0	2.2		
福建	1,289.6	179.7	-19.7	-35.2
江西	114.2	12.7		
山东	14,035.4	1,206.1	21.1	-2.0
湖北	82.8	8.3	30.8	30.9
湖南	20.0	3.7	-86.7	-85.5
广东	1,160.1	113.3	-25.0	-26.0
广西	4,743.9	457.8	-21.9	-26.7
重庆	0.0	0.0		

地区	2016年9月		同比%	
	数量	金额	数量	金额
四川	20.4	2.2	2,357.2	844.5
贵州	0.0	0.0		
云南	9,302.5	1,944.9	76.0	65.8
西藏	230.8	20.7		
陕西	2,674.9	219.3	35.1	17.9
甘肃	890.2	54.9	23.4	-34.3
宁夏	192.8	5.8	64,166.7	24,000.0
新疆	1,797.6	214.4	73.2	112.0

表9：2016年1-9月分地区出口情况（累计）

单位：吨、万美元

地区	2016年1--9月		同比%	
	数量	金额	数量	金额
北京	354.7	23.3	16.2	-23.5
天津	0.0	0.0		
河北	87,101.7	6,097.6	37.9	11.3
山西	7,863.3	703.3	68.6	30.8
内蒙古	5,497.9	525.6	124.1	184.9
辽宁	3,164.8	267.8	126.0	66.6
吉林	2.8	0.3	59.7	53.9
黑龙江	5,874.6	565.5	29.2	24.7
上海	3,578.0	333.1	275.4	202.2
江苏	15.5	3.5	-90.6	-83.9
浙江	4.7	0.4		
安徽	40.6	3.8		
福建	9,230.7	1,518.6	-27.1	-33.7
江西	163.9	15.9	6,456.0	7,478.3
山东	69,182.0	6,987.8	17.1	-7.0
湖北	310.7	31.0	48.0	48.5
湖南	664.1	63.9	2.9	-25.2
广东	9,736.8	1,063.7	-17.8	-25.7
广西	42,574.9	4,234.2	44.8	34.5
重庆	0.3	0.0	-74.5	-74.5

地区	2016年1--9月		同比%	
	数量	金额	数量	金额
四川	99.3	11.4	4,635.1	1,790.2
贵州	3.5	0.2	191.7	66.4
云南	40,903.6	9,027.1	39.3	46.6
西藏	406.6	36.6		
陕西	15,279.1	1,533.5	130.3	96.7
甘肃	4,031.6	329.5	-27.8	-44.1
宁夏	192.8	5.8	64,166.7	24,000.0
新疆	9,003.3	1,042.8	0.1	-14.5

七、分企业性质出口情况

表10：2016年9月分企业性质出口情况（当月）

单位：万美元

企业性质	2016年9月		同比%	
	数量	金额	数量	金额
国有企业	69.4	5.0	192.8	239.1
外商投资企业	2,594.2	316.0	-26.9	-22.7
中外合资企业	1,102.8	111.1	-10.3	-22.2
外商独资企业	1,491.3	205.0	-35.7	-23.0
集体企业	497.1	64.1	149.5	114.0
私营企业	53,715.1	5,424.2	39.0	25.4
个体工商户	194.2	11.0	-39.0	-72.1
其他	0.0	0.0		

表11：2016年1-9月分企业性质出口情况（累计）

单位：万美元

企业性质	2016年1--9月		同比%	
	数量	金额	数量	金额
国有企业	106.6	7.0	-42.1	-31.7
外商投资企业	17,538.7	2,295.8	-2.5	-4.3
中外合资企业	6,454.2	754.6	-10.7	-9.5
外商独资企业	11,084.5	1,541.2	2.9	-1.6
集体企业	4,371.3	619.1	51.2	8.5
私营企业	292,894.0	31,475.8	33.5	16.4
个体工商户	371.1	28.5	-76.3	-85.2
其他	0.0	0.0		

八、出口价格、物量指数

表12：2016年9月出口价格、物量指数

	价格指数	物量指数
当月出口	88.7	136.5
累计出口	89.1	127.9

注：价格指数为派氏，物量指数为拉氏。以上年同期为100。

报告说明

梨海关协调制度编码：

梨	08044000
梨	08082011
梨	08082012
梨	08082013
梨	08082019
梨	08083010
梨	08083020
梨	08083090

版 权 声 明

本报告的内容，包括但不仅限于其文本、数据和图像，版权为

中华人民共和国商务部

中国食品土畜进出口商会

共同所有（以下称“版权所有方”）。保留所有权利。

使用授权

版权所有方据此授权您拷贝和显示本报告的内容，但仅限于个人或资料性及非商业用途，您所做的任何拷贝必须包含本版权声明。在未事先得到版权所有方书面允许的情况下，您无权对报告内容作任何改动。

意见反馈