中国出口月度统计报告

梨

2018年1月

中华人民共和国商务部对外贸易司

一、概述

2018年1月，中国出口梨数量为43,982.7吨，环比下降24.9%，金额为4,904.2万美元(32,322.8万人民币元)，环比下降15.6%，平均单价为1,115.0美元/吨，环比增长12.3%，同比出口数量下降14.3%，金额下降1.1%，平均单价增长15.4%。

2018年1月，中国对亚洲出口梨数量为35,656.4吨，同比下降20.7%，金额为4,091.0万美元，同比下降5.6%，平均单价为1,147.3美元/吨，同比增长19.0%；对非洲出口梨数量为24.3吨，同比增长304.8%，金额为1.2万美元，同比增长284.8%，平均单价为475.3美元/吨，同比下降4.9%；对欧洲出口梨数量为5,113.7吨，同比增长14.7%，金额为423.0万美元，同比增长13.2%，平均单价为827.3美元/吨，同比下降1.3%；对南美洲出口梨数量为104.7吨，同比增长118.7%，金额为9.2万美元，同比增长71.9%，平均单价为876.5美元/吨，同比下降21.4%；对北美洲出口梨数量为2,981.9吨，同比增长81.7%，金额为366.0万美元，同比增长65.8%，平均单价为1,227.4美元/吨，同比下降8.8%；对大洋洲出口梨数量为101.6吨，同比下降49.8%，金额为13.8万美元，同比下降38.8%，平均单价为1,356.6美元/吨，同比增长22.1%。

2018年1月，自中国进口梨的国家和地区中，按金额排名第一位是泰国，数量为8,021.9吨，同比增长11.0%，金额为1,138.9万美元(7,509.2万人民币元)，同比增长20.6%，平均单价为1,419.8美元/吨，同比增长8.7%；第二位是越南，数量为6,374.9吨，同比下降35.4%，金额为949.6万美元(6,237.5万人民币元)，同比下降12.6%，平均单价为1,489.5美元/吨，同比增长35.2%；第三位是印度尼西亚，数量为11,100.4吨，同比下降32.8%，金额为892.4万美元(5,894.9万人民币元)，同比下降21.6%，平均单价为803.9美元/吨，同比增长16.7%。

二、最近两年来各月出口走势

表1：2016年2月-2018年1月各月出口金额

单位：万美元，吨

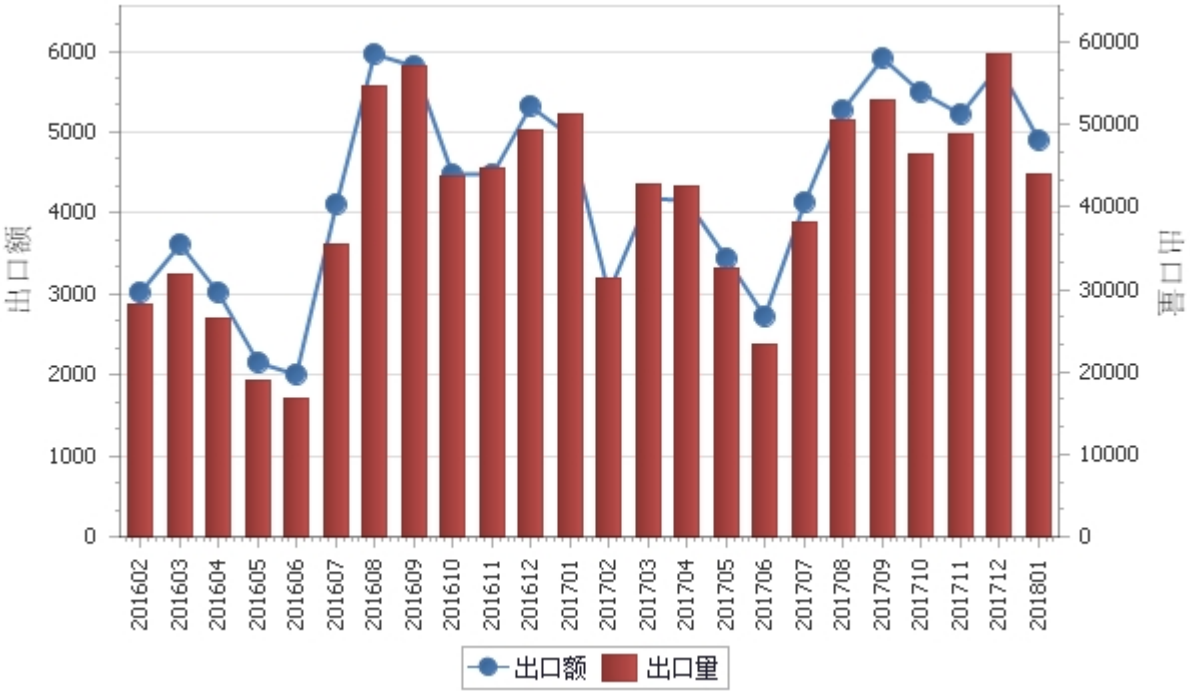

表2：2016年2月-2018年1月各月梨出口平均单价走势

单位：美元/吨

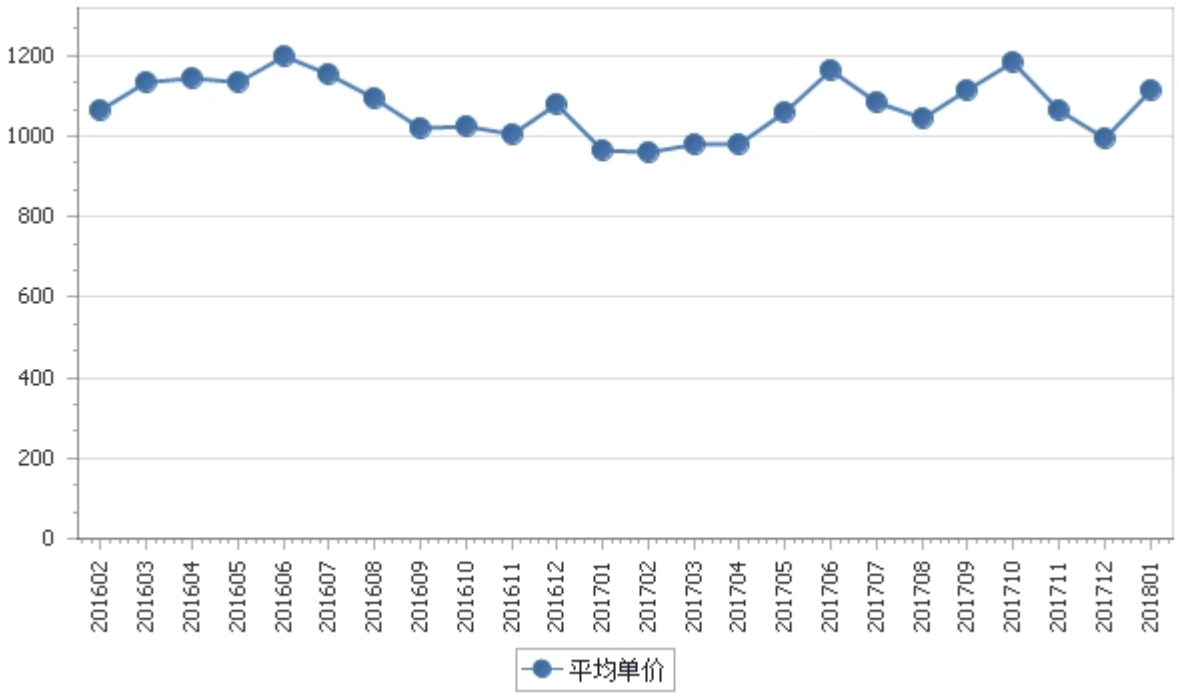

三、分大洲情况图示

表3：2018年1-1月分洲出口数量、 金额

金额单位：万美元

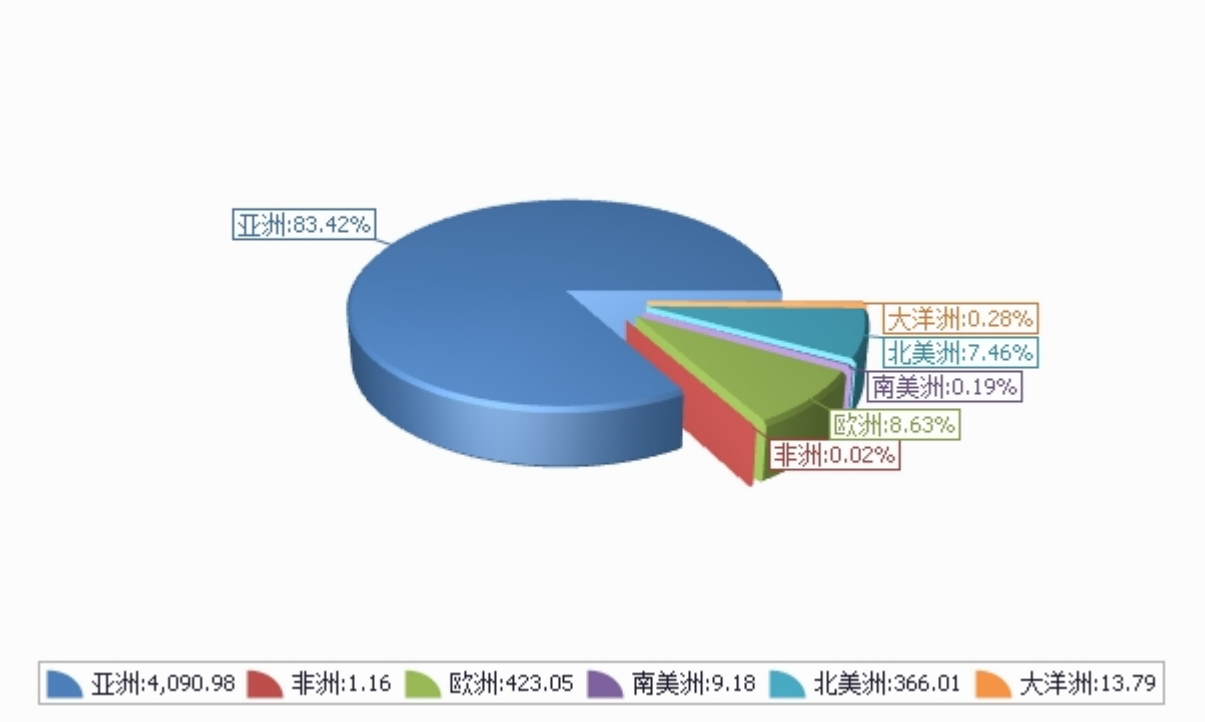

数量单位：吨

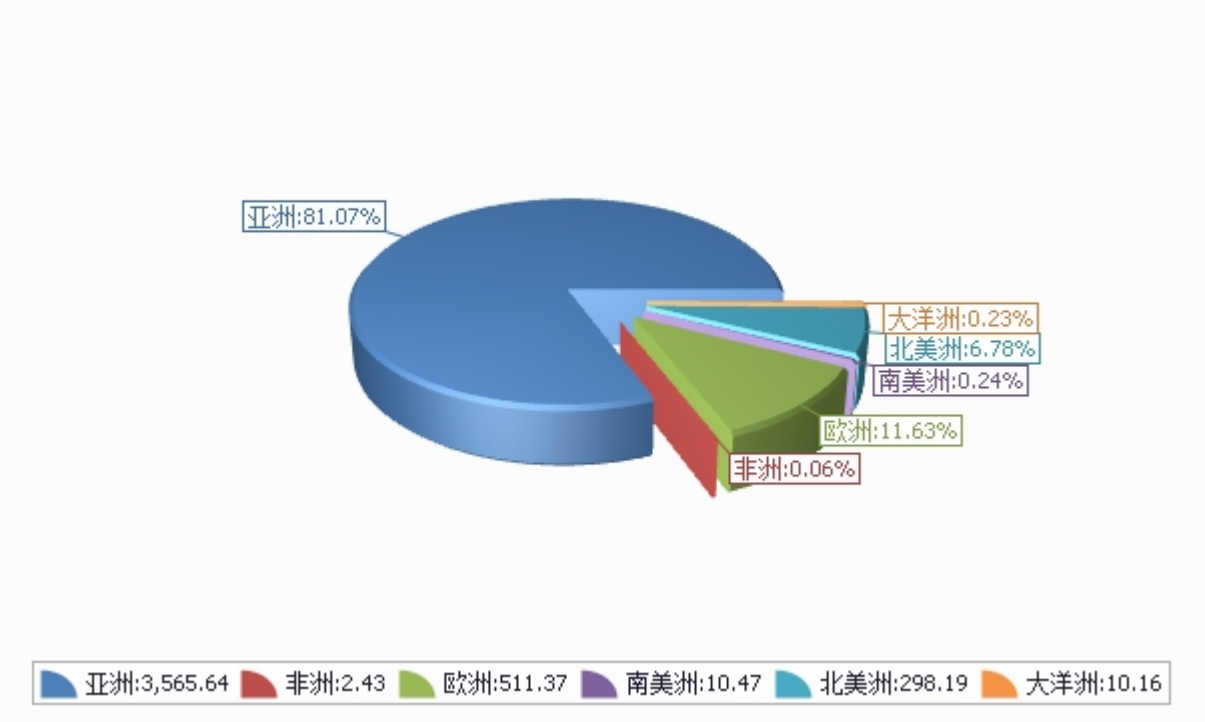

四、分国家（地区）出口情况

表4：2018年1月分国家（地区）出口情况（当月）

单位：吨、万美元

国别(或地区)	2018年1月		同比%	
	数量	金额	数量	金额
亚洲	35,656.4	4,091.0	-20.7	-5.6
欧洲	5,113.7	423.0	14.7	13.2
北美洲	2,981.9	366.0	81.7	65.8
大洋洲	101.6	13.8	-49.8	-38.8
南美洲	104.7	9.2	118.7	71.9
非洲	24.3	1.2	304.8	284.8
*一带一路	38,049.0	4,207.5	-20.3	-7.4
*东盟	31,434.9	3,662.6	-21.7	-6.1
*独联体	4,810.2	409.3	23.2	24.7
*欧盟28国	849.5	73.1	-15.5	-24.8
*中东	544.3	49.5	-33.5	-40.7
*海合会	347.2	27.7	-34.0	-40.2
*拉美地区	104.7	9.2	118.7	71.9
*中东欧16国	63.6	5.3	239.9	301.3
泰国	8,021.9	1,138.9	11.0	20.6
越南	6,374.9	949.6	-35.4	-12.6
印度尼西亚	11,100.4	892.4	-32.8	-21.6
俄罗斯联邦	4,264.2	350.0	23.4	26.5
马来西亚	3,237.7	349.2	-17.6	-20.3
香港	1,753.3	222.5	163.4	215.6
美国	1,639.4	217.5	114.4	73.2
加拿大	1,342.6	148.5	53.1	55.9
缅甸	982.9	146.7	14.6	48.2
菲律宾	1,008.7	101.8	20.5	39.0

仅显示按金额排名前10名的国家和地区。

五、分贸易方式出口情况

表5：2018年1分贸易方式出口情况（当月）

单位：万美元

贸易方式	2018年1月		同比%	
	数量	金额	数量	金额
一般贸易	38,844.0	4,283.6	-8.5	6.4
加工贸易				
边境小额贸易	5,138.7	620.6	-42.0	-33.6
其他贸易	0.0	0.0		
保税仓储转口货物	0.0	0.0		

六、分地区出口情况

表6：2018年1月分地区出口情况（当月）

单位：吨、万美元

地区	2018年1月		同比%	
	数量	金额	数量	金额
北京	50.8	4.1	127.6	224.5
河北	14,985.3	1,021.9	-18.7	-11.8
山西	1,308.6	103.9	-3.2	-3.3
内蒙古	813.9	63.2	65.5	38.1
辽宁	290.3	27.1	-12.7	-20.6
吉林	17.4	1.2		
黑龙江	612.4	67.9	3.5	20.7
上海	119.6	10.3	-49.5	-56.4
江苏	93.6	14.9	3,242.9	3,984.8
浙江	19.1	2.1	-6.0	15.2
安徽	0.0	0.0		
福建	1,301.7	197.4	117.5	125.1
江西	0.0	0.0	-100.0	-100.0
山东	11,602.3	1,597.1	12.1	55.1
湖北	162.3	16.2	132.0	195.4
湖南	41.3	7.1	-18.9	-18.2
广东	1,325.3	141.1	-8.8	-3.5
广西	3,194.3	432.6	-56.5	-44.6
四川	19.0	2.0	13,500.0	7,807.2
云南	4,182.2	835.0	-19.1	-18.6

地区	2018年1月		同比%	
	数量	金额	数量	金额
陕西	2,679.6	223.8	-8.7	-5.5
甘肃	43.1	5.3	-91.3	-82.1
新疆	1,120.8	130.0	-18.4	-26.4

七、分企业性质出口情况

表7：2018年1月分企业性质出口情况（当月）

单位：万美元

企业性质	2018年1月		同比%	
	数量	金额	数量	金额
国有企业	20.2	1.8		
外商投资企业	1,982.6	253.2	-35.8	-39.5
中外合资企业	733.3	82.0	-31.9	-27.5
外商独资企业	1,249.3	171.2	-37.9	-43.9
集体企业	923.8	122.5	26.6	21.6
私营企业	41,012.9	4,521.5	-13.7	1.8
个体工商户	43.1	5.3		
其他	0.0	0.0		

八、出口价格、物量指数

表8：2018年1月出口价格、物量指数

	价格指数	物量指数
当月出口	117.7	84.1

注：价格指数为派氏，物量指数为拉氏。以上年同期为100。

报告说明

梨海关协调制度编码：

梨	08044000
梨	08082011
梨	08082012
梨	08082013
梨	08082019
梨	08083010
梨	08083020
梨	08083090

版 权 声 明

本报告的内容，包括但不仅限于其文本、数据和图像，版权为

中华人民共和国商务部

中国食品土畜进出口商会

共同所有（以下称“版权所有方”）。保留所有权利。

使用授权

版权所有方据此授权您拷贝和显示本报告的内容，但仅限于个人或资料性及非商业用途，您所做的任何拷贝必须包含本版权声明。在未事先得到版权所有方书面允许的情况下，您无权对报告内容作任何改动。

意见反馈