中国出口月度统计报告

梨

2018年3月

中华人民共和国商务部对外贸易司

一、概述

2018年1至3月，中国出口梨数量为123,566.1吨，同比下降1.5%，金额为14,492.8万美元，同比增长19.2%，平均单价为1,172.9美元/吨，同比增长21.0%。2018年3月，中国出口梨数量为46,121.1吨，环比增长37.8%，金额为5,499.7万美元(34,892.8万人民币元)，环比增长34.5%，平均单价为1,192.4美元/吨，环比下降2.4%，同比出口数量增长7.9%，金额增长31.6%，平均单价增长21.9%。

2018年1至3月，中国对亚洲出口梨数量为102,633.0吨，同比下降6.8%，金额为12,419.4万美元，同比增长16.9%，平均单价为1,210.1美元/吨，同比增长25.5%；对非洲出口梨数量为84.6吨，同比增长152.1%，金额为7.6万美元，同比增长221.0%，平均单价为902.9美元/吨，同比增长27.3%；对欧洲出口梨数量为13,694.7吨，同比增长40.7%，金额为1,196.0万美元，同比增长40.9%，平均单价为873.3美元/吨，同比增长0.2%；对南美洲出口梨数量为173.8吨，同比增长20.7%，金额为16.3万美元，同比增长7.4%，平均单价为936.4美元/吨，同比下降11.0%；对北美洲出口梨数量为6,703.5吨，同比增长36.1%，金额为815.7万美元，同比增长33.0%，平均单价为1,216.8美元/吨，同比下降2.3%；对大洋洲出口梨数量为276.4吨，同比下降42.3%，金额为37.8万美元，同比下降32.6%，平均单价为1,366.9美元/吨，同比增长16.7%。

2018年3月，中国对亚洲出口梨数量为39,338.1吨，同比增长3.6%，金额为4,807.0万美元，同比增长30.3%，平均单价为1,222.0美元/吨，同比增长25.8%；对非洲出口梨数量为19.1吨，同比增长441.4%，金额为2.2万美元，同比增长720.1%，平均单价为1,175.4美元/吨，同比增长51.5%；对欧洲出口梨数量为4,514.8吨，同比增长80.5%，金额为419.2万美元，同比增长80.9%，平均单价为928.6美元/吨，同比增长0.2%；对南美洲出口梨数量为30.9吨，同比增长61.9%，金额为2.9万美元，同比增长42.3%，平均单价为934.0美元/吨，同比下降12.1%；对北美洲出口梨数量为2,098.2吨，同比增长2.7%，金额为251.4万美元，同比增长5.3%，平均单价为1,198.0美元/吨，同比增长2.6%；对大洋洲出口梨数量为120.0吨，同比下降30.3%，金额为17.0万美元，同比下降7.9%，平均单价为1,413.1美元/吨，同比增长32.3%。

2018年1至3月，自中国进口梨的国家和地区中，按金额排名第一位是越南，数量为22,036.5吨，同比增长3.1%，金额为3,643.2万美

元，同比增长50.1%，平均单价为1,653.3美元/吨，同比增长45.7%；第二位是泰国，数量为17,287.3吨，同比增长34.6%，金额为2,582.5万美元，同比增长49.1%，平均单价为1,493.8美元/吨，同比增长10.8%；第三位是印度尼西亚，数量为29,615.8吨，同比下降22.4%，金额为2,453.2万美元，同比下降5.9%，平均单价为828.3美元/吨，同比增长21.2%。

2018年3月，自中国进口梨的国家和地区中，按金额排名第一位是越南，数量为6,652.7吨，同比下降3.4%，金额为1,247.0万美元(7,897.0万人民币元)，同比增长53.8%，平均单价为1,874.5美元/吨，同比增长59.1%；第二位是印度尼西亚，数量为12,323.0吨，同比下降11.0%，金额为1,047.2万美元(6,655.9万人民币元)，同比增长7.9%，平均单价为849.8美元/吨，同比增长21.2%；第三位是泰国，数量为6,238.2吨，同比增长88.9%，金额为962.9万美元(6,104.9万人民币元)，同比增长102.1%，平均单价为1,543.6美元/吨，同比增长7.0%。

二、最近两年来各月出口走势

表1：2016年4月-2018年3月各月出口金额

单位：万美元，吨

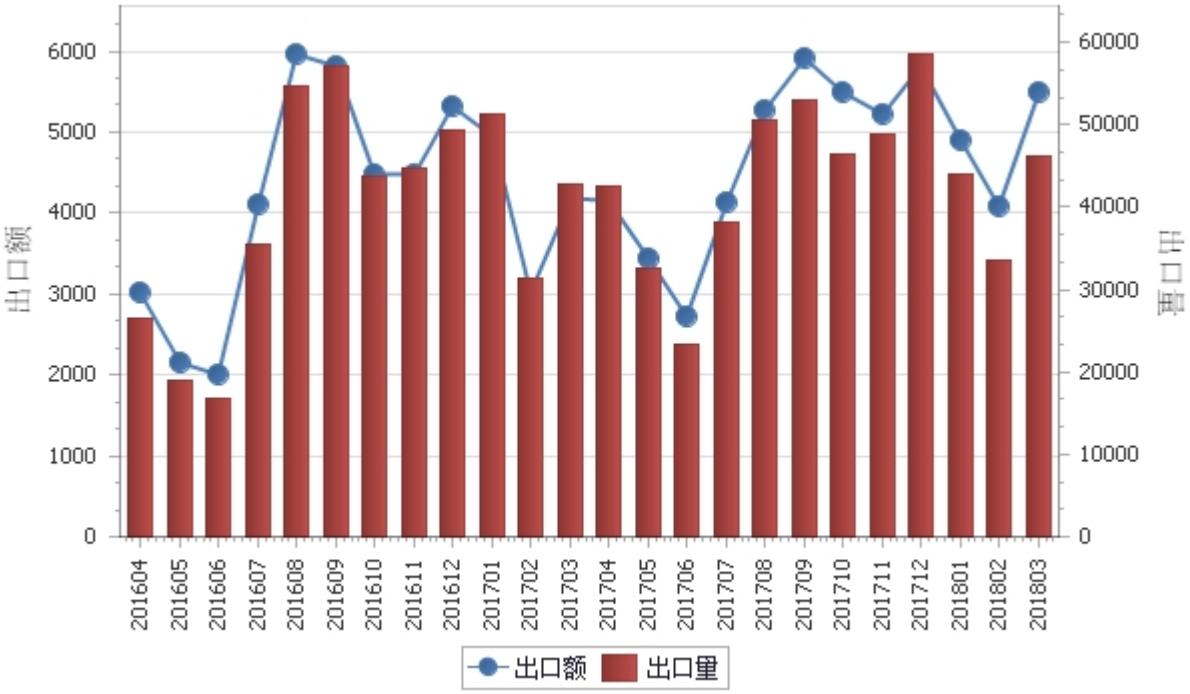

表2：2016年4月-2018年3月各月梨出口平均单价走势

单位：美元/吨

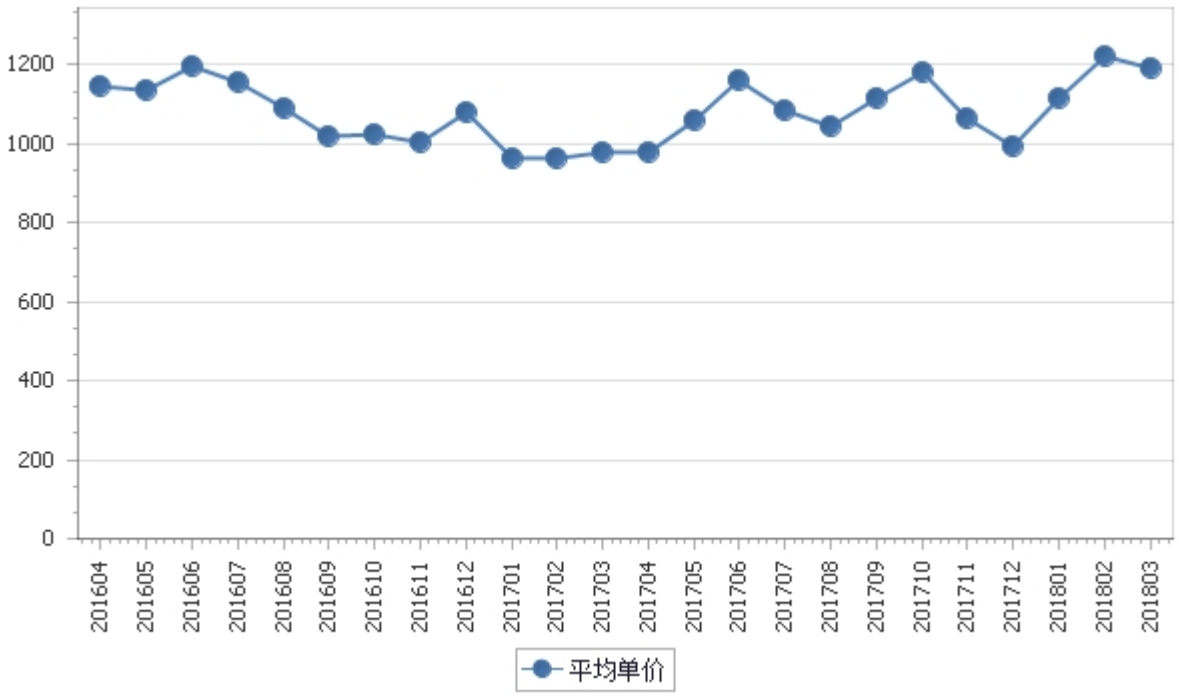

三、分大洲情况图示

表3：2018年1-3月分洲出口数量、 金额

金额单位：万美元

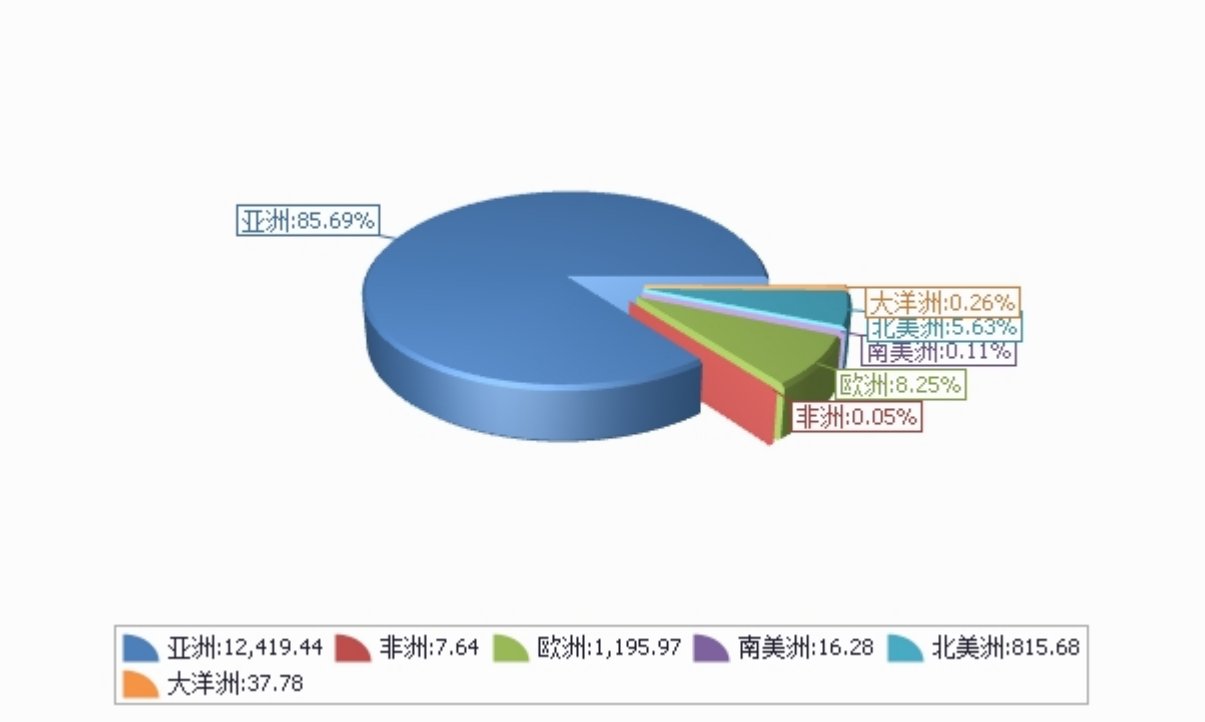

数量单位：吨

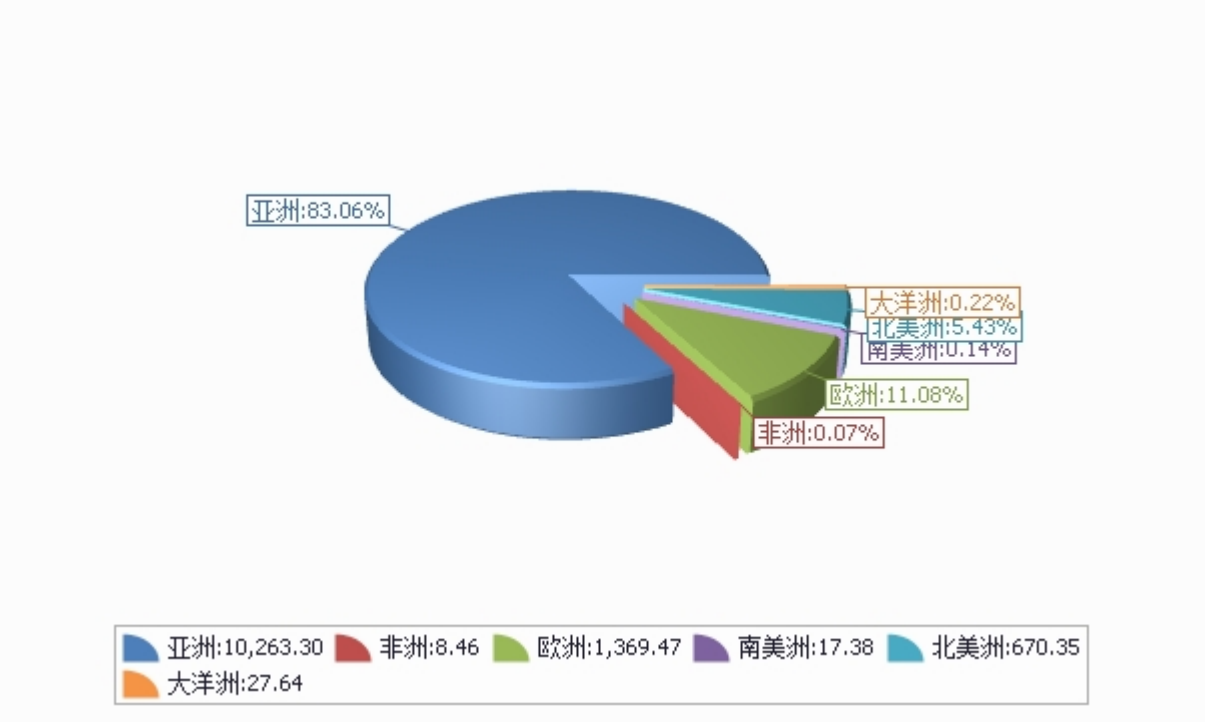

四、分国家（地区）出口情况

表4：2018年3月分国家（地区）出口情况（当月）

单位：吨、万美元

国别(或地区)	2018年3月		同比%	
	数量	金额	数量	金额
亚洲	39,338.1	4,807.0	3.6	30.3
欧洲	4,514.8	419.2	80.5	80.9
北美洲	2,098.2	251.4	2.7	5.3
大洋洲	120.0	17.0	-30.3	-7.9
南美洲	30.9	2.9	61.9	42.3
非洲	19.1	2.2	441.4	720.1
*一带一路	39,431.2	4,703.2	7.3	33.2
*东盟	33,074.2	4,127.4	4.8	34.0
*独联体	3,798.0	374.0	58.4	67.0
*欧盟28国	1,258.1	101.5	110.8	55.3
*中东	714.7	59.9	146.7	142.0
*海合会	507.3	43.2	137.2	173.7
*中东欧16国	127.8	11.0	541.9	740.8
*拉美地区	30.9	2.9	61.9	42.3
*南部非洲关税同盟	3.6	0.7		
越南	6,652.7	1,247.0	-3.4	53.8
印度尼西亚	12,323.0	1,047.2	-11.0	7.9
泰国	6,238.2	962.9	88.9	102.1
香港	2,801.3	398.0	14.1	34.5
马来西亚	4,300.0	394.2	14.6	4.6
俄罗斯联邦	3,234.2	316.2	69.9	90.1
缅甸	1,226.2	193.5	13.1	38.5
菲律宾	1,446.1	171.3	-14.9	-6.9
加拿大	1,189.3	133.9	-6.0	2.1
美国	908.9	117.5	16.8	9.3

仅显示按金额排名前10名的国家和地区。

表5：2018年1-3月分国家（地区）出口情况（累计）

单位：吨、万美元

国别(或地区)	2018年1--3月		同比%	
	数量	金额	数量	金额
亚洲	102,633.0	12,419.4	-6.8	16.9
欧洲	13,694.7	1,196.0	40.7	40.9
北美洲	6,703.5	815.7	36.1	33.0
大洋洲	276.4	37.8	-42.3	-32.6
南美洲	173.8	16.3	20.7	7.4
非洲	84.6	7.6	152.1	221.0
*一带一路	105,936.8	12,404.7	-3.7	19.1
*东盟	88,234.8	10,888.6	-3.9	22.8
*独联体	12,111.7	1,094.8	33.7	35.6
*欧盟28国	2,980.6	246.4	41.9	20.2
*中东	1,672.9	144.9	16.6	7.8
*海合会	1,141.2	94.3	11.6	12.0
*中东欧16国	275.6	23.0	613.5	773.8
*拉美地区	173.8	16.3	20.7	7.4
*南部非洲关税同盟	6.8	1.4		
越南	22,036.5	3,643.2	3.1	50.1
泰国	17,287.3	2,582.5	34.6	49.1
印度尼西亚	29,615.8	2,453.2	-22.4	-5.9
马来西亚	9,380.5	953.8	-11.1	-11.5
俄罗斯联邦	10,691.5	948.1	40.4	47.5
香港	6,580.1	907.3	-3.7	12.5
缅甸	3,330.8	509.7	23.7	56.2
菲律宾	4,172.0	455.4	24.8	32.2
美国	3,161.0	413.9	54.6	33.7
加拿大	3,542.5	401.7	23.0	32.3

仅显示按金额排名前10名的国家和地区。

五、分贸易方式出口情况

表6：2018年3分贸易方式出口情况（当月）

单位：万美元

贸易方式	2018年3月		同比%	
	数量	金额	数量	金额
一般贸易	40,947.8	4,891.6	13.9	41.2
加工贸易				
边境小额贸易	5,173.3	608.1	-23.6	-15.0
其他贸易	0.0	0.0		
保税仓储转口货物	0.0	0.0		

表7：2018年1-3月分贸易方式出口情况（累计）

单位：万美元

贸易方式	2018年1--3月		同比%	
	数量	金额	数量	金额
一般贸易	105,712.5	12,386.2	1.4	24.8
加工贸易				
边境小额贸易	17,853.5	2,106.6	-16.0	-5.7
其他贸易	0.0	0.0		
保税仓储转口货物	0.0	0.0		

六、分地区出口情况

表8：2018年3月分地区出口情况（当月）

单位：吨、万美元

地区	2018年3月		同比%	
	数量	金额	数量	金额
北京	52.8	4.7	-11.7	20.3
河北	14,523.5	1,038.4	-15.8	-9.0
山西	1,087.0	89.5	183.1	216.0
内蒙古	1,056.7	99.3	121.5	111.1
辽宁	169.1	17.0	67.7	91.6
吉林	29.4	1.8		
黑龙江	1,067.2	110.6	48.4	74.4
上海	143.7	12.6	77.6	112.3
江苏	0.0	0.0		
浙江	4.5	0.3	-98.3	-97.1
安徽	0.0	0.0		
福建	2,344.0	364.0	81.4	59.3
江西	0.0	0.0	-100.0	-100.0
山东	11,490.5	1,432.8	52.8	91.3
湖北	151.3	15.0	364.3	357.0
湖南	11.8	2.2	-37.6	-43.9
广东	1,680.4	178.1	-28.0	-16.6
广西	2,450.4	338.4	-51.4	-37.8
重庆	0.0	0.0	-100.0	-100.0
四川	19.1	2.0	-28.1	-40.6

地区	2018年3月		同比%	
	数量	金额	数量	金额
云南	7,635.3	1,577.4	68.1	76.7
西藏	0.0	0.0	-100.0	-100.0
陕西	1,247.0	109.7	-4.9	1.7
甘肃	67.8	6.8	-67.1	-47.3
新疆	889.7	99.4	11.0	-1.5

表9：2018年1-3月分地区出口情况（累计）

单位：吨、万美元

地区	2018年1--3月		同比%	
	数量	金额	数量	金额
北京	141.2	11.7	-18.2	0.9
河北	38,494.9	2,703.1	-18.5	-11.2
山西	2,933.8	239.1	43.7	49.9
内蒙古	2,764.8	225.9	65.5	40.4
辽宁	734.3	70.3	23.2	24.5
吉林	58.7	3.7		
黑龙江	2,539.2	270.5	26.1	48.7
上海	391.7	34.3	-1.1	-11.5
江苏	137.4	21.5	1,881.3	2,282.5
浙江	31.1	3.2	-90.3	-80.5
安徽	0.0	0.0		
福建	5,142.8	782.4	85.4	60.7
江西	0.0	0.0	-100.0	-100.0
山东	30,142.4	4,041.5	23.9	69.6
湖北	475.7	47.4	262.2	307.0
湖南	61.4	10.7	-27.1	-28.6
广东	4,079.2	414.4	-29.7	-26.5
广西	11,149.9	1,466.3	-30.6	-14.8
重庆	0.0	0.0	-100.0	-100.0
四川	57.3	6.0	114.3	78.3

地区	2018年1--3月		同比%	
	数量	金额	数量	金额
云南	16,842.4	3,432.5	34.9	40.7
西藏	0.0	0.0	-100.0	-100.0
陕西	4,768.0	408.3	-9.5	-4.2
甘肃	110.9	12.0	-86.7	-76.0
新疆	2,509.3	288.1	-14.0	-22.9

七、分企业性质出口情况

表10：2018年3月分企业性质出口情况（当月）

单位：万美元

企业性质	2018年3月		同比%	
	数量	金额	数量	金额
国有企业	5.5	0.5	117.5	12.8
外商投资企业	1,701.8	206.6	-13.9	-22.0
中外合资企业	812.9	84.8	51.0	45.3
外商独资企业	888.9	121.8	-38.2	-41.0
集体企业	668.4	68.7	-18.0	-28.1
私营企业	43,715.4	5,221.2	9.5	36.7
个体工商户	30.0	2.7		
其他	0.0	0.0		

表11：2018年1-3月分企业性质出口情况（累计）

单位：万美元

企业性质	2018年1--3月		同比%	
	数量	金额	数量	金额
国有企业	31.8	2.7	39.1	40.5
外商投资企业	4,893.7	622.0	-20.9	-25.2
中外合资企业	2,059.4	229.6	4.2	5.5
外商独资企业	2,834.3	392.4	-32.7	-36.1
集体企业	2,217.1	260.0	11.4	-0.7
私营企业	116,350.4	13,600.1	-0.8	23.0
个体工商户	73.1	8.0		
其他	0.0	0.0		

八、出口价格、物量指数

表12：2018年3月出口价格、物量指数

	价格指数	物量指数
当月出口	121.5	108.3
累计出口	122.3	97.5

注：价格指数为派氏，物量指数为拉氏。以上年同期为100。

报告说明

梨海关协调制度编码：

梨	08044000
梨	08082011
梨	08082012
梨	08082013
梨	08082019
梨	08083010
梨	08083020
梨	08083090

版 权 声 明

本报告的内容，包括但不仅限于其文本、数据和图像，版权为

中华人民共和国商务部

中国食品土畜进出口商会

共同所有（以下称“版权所有方”）。保留所有权利。

使用授权

版权所有方据此授权您拷贝和显示本报告的内容，但仅限于个人或资料性及非商业用途，您所做的任何拷贝必须包含本版权声明。在未事先得到版权所有方书面允许的情况下，您无权对报告内容作任何改动。

意见反馈