中国出口月度统计报告

梨

2018年8月

中华人民共和国商务部对外贸易司

一、概述

2018年1至8月，中国出口梨数量为328,095.3吨，同比增长5.0%，金额为35,721.9万美元，同比增长12.0%，平均单价为1,088.8美元/吨，同比增长6.6%。2018年8月，中国出口梨数量为42,748.1吨，环比增长12.5%，金额为4,410.2万美元(29,535.3万人民币元)，环比增长12.0%，平均单价为1,031.7美元/吨，环比下降0.5%，同比出口数量下降15.2%，金额下降16.4%，平均单价下降1.4%。

2018年1至8月，中国对亚洲出口梨数量为287,361.5吨，同比增长3.0%，金额为31,554.3万美元，同比增长10.9%，平均单价为1,098.1美元/吨，同比增长7.6%；对非洲出口梨数量为297.7吨，同比增长273.1%，金额为28.1万美元，同比增长263.8%，平均单价为943.9美元/吨，同比下降2.5%；对欧洲出口梨数量为26,699.0吨，同比增长23.6%，金额为2,397.7万美元，同比增长21.9%，平均单价为898.0美元/吨，同比下降1.3%；对南美洲出口梨数量为289.3吨，同比增长5.9%，金额为28.7万美元，同比下降0.2%，平均单价为991.2美元/吨，同比下降5.8%；对北美洲出口梨数量为12,621.9吨，同比增长20.4%，金额为1,606.8万美元，同比增长21.9%，平均单价为1,273.1美元/吨，同比增长1.2%；对大洋洲出口梨数量为825.8吨，同比下降16.5%，金额为106.3万美元，同比下降9.8%，平均单价为1,286.7美元/吨，同比增长8.1%。

2018年8月，中国对亚洲出口梨数量为35,312.7吨，同比下降17.4%，金额为3,643.3万美元，同比下降18.7%，平均单价为1,031.7美元/吨，同比下降1.5%；对非洲出口梨数量为126.2吨，同比增长562.6%，金额为11.2万美元，同比增长217.0%，平均单价为887.1美元/吨，同比下降52.2%；对欧洲出口梨数量为4,962.3吨，同比下降3.2%，金额为438.3万美元，同比下降1.8%，平均单价为883.2美元/吨，同比增长1.5%；对南美洲出口梨数量为19.1吨，同比下降79.0%，金额为2.0万美元，同比下降78.4%，平均单价为1,069.6美元/吨，同比增长2.8%；对北美洲出口梨数量为1,955.9吨，同比下降4.9%，金额为267.7万美元，同比下降8.1%，平均单价为1,368.5美元/吨，同比下降3.4%；对大洋洲出口梨数量为371.8吨，同比增长2.3%，金额为47.7万美元，同比增长10.5%，平均单价为1,284.0美元/吨，同比增长8.1%。

2018年1至8月，自中国进口梨的国家和地区中，按金额排名第一位是印度尼西亚，数量为117,838.6吨，同比增长7.3%，金额为8,606

.8万美元，同比增长0.7%，平均单价为730.4美元/吨，同比下降6.2%；第二位是越南，数量为50,233.9吨，同比增长3.1%，金额为8,463.6万美元，同比增长34.1%，平均单价为1,684.8美元/吨，同比增长30.1%；第三位是泰国，数量为35,249.6吨，同比增长20.9%，金额为5,104.7万美元，同比增长34.2%，平均单价为1,448.2美元/吨，同比增长11.0%。

2018年8月，自中国进口梨的国家和地区中，按金额排名第一位是越南，数量为7,585.6吨，同比下降4.1%，金额为1,141.9万美元(7,741.1万人民币元)，同比下降10.9%，平均单价为1,505.4美元/吨，同比下降7.1%；第二位是印度尼西亚，数量为11,388.8吨，同比下降27.9%，金额为790.0万美元(5,264.3万人民币元)，同比下降36.1%，平均单价为693.7美元/吨，同比下降11.4%；第三位是泰国，数量为4,475.8吨，同比下降15.1%，金额为554.5万美元(3,700.8万人民币元)，同比下降12.1%，平均单价为1,239.0美元/吨，同比增长3.6%。

二、最近两年来各月出口走势

表1：2016年9月-2018年8月各月出口金额

单位：万美元，吨

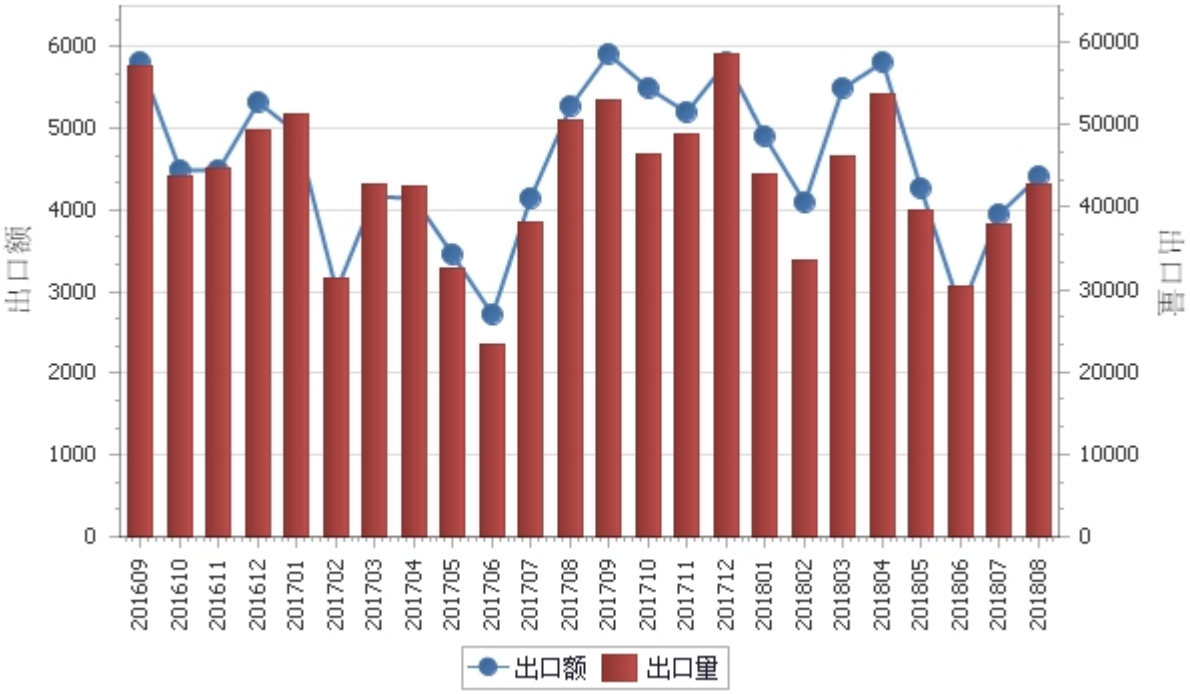

表2：2016年9月-2018年8月各月梨出口平均单价走势

单位：美元/吨

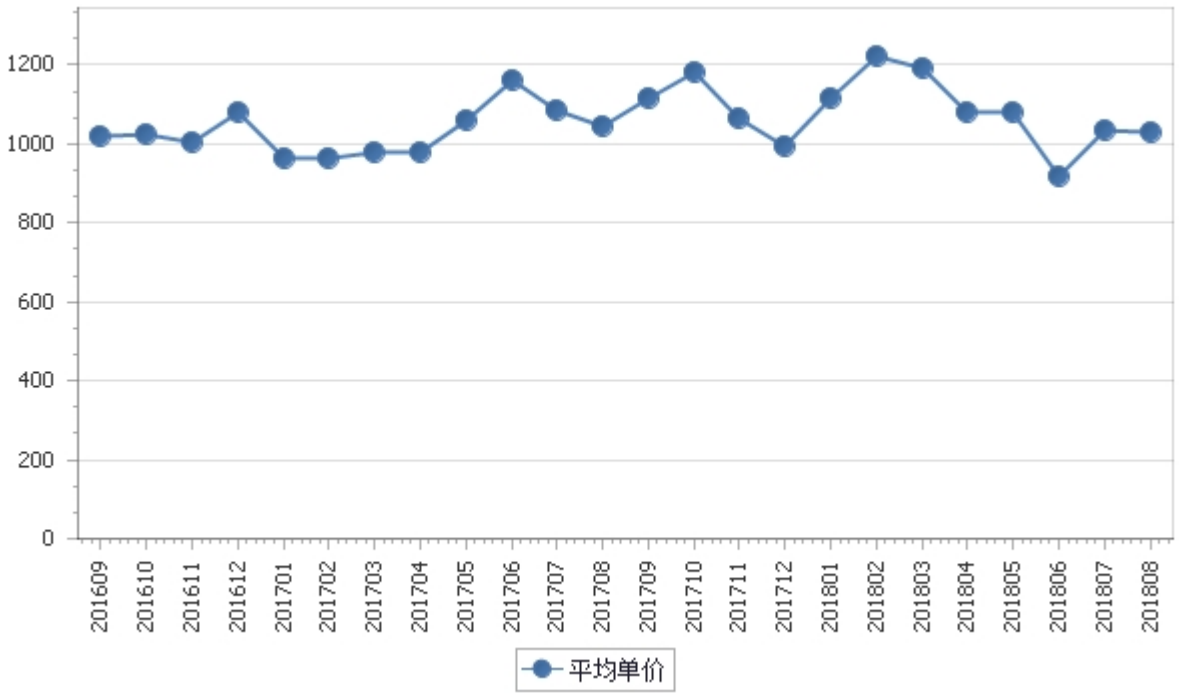

三、分大洲情况图示

表3：2018年1-8月分洲出口数量、 金额

金额单位：万美元

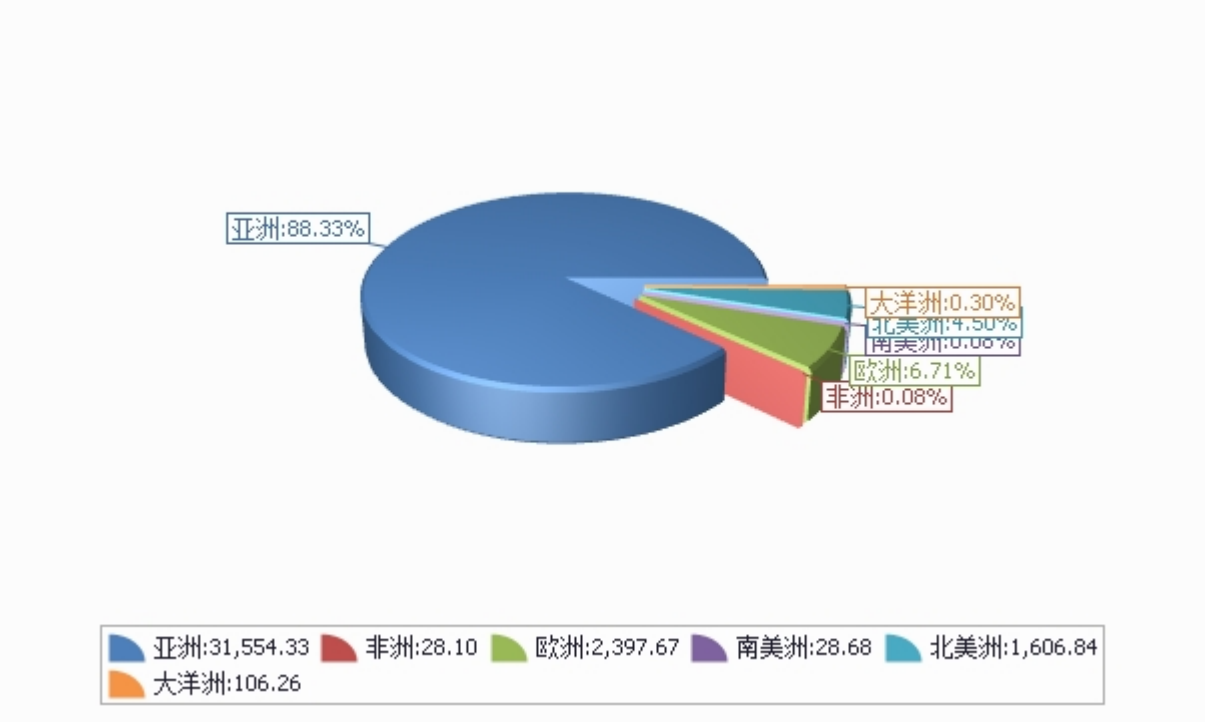

数量单位：吨

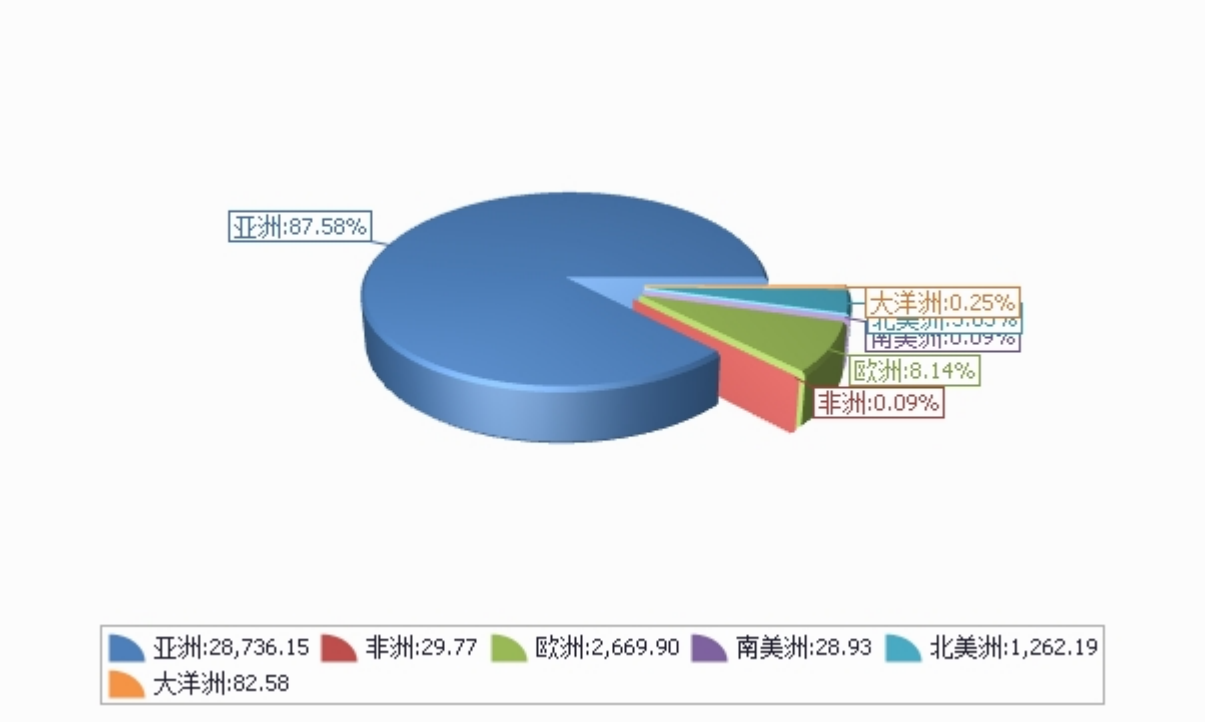

四、分国家（地区）出口情况

表4：2018年8月分国家（地区）出口情况（当月）

单位：吨、万美元

国别(或地区)	2018年8月		同比%	
	数量	金额	数量	金额
亚洲	35,312.7	3,643.3	-17.4	-18.7
欧洲	4,962.3	438.3	-3.2	-1.8
北美洲	1,955.9	267.7	-4.9	-8.1
大洋洲	371.8	47.7	2.3	10.5
非洲	126.2	11.2	562.6	217.0
南美洲	19.1	2.0	-79.0	-78.4
*一带一路	36,291.5	3,648.7	-14.2	-17.0
*东盟	31,526.0	3,242.7	-14.1	-17.4
*独联体	3,320.3	302.0	-3.0	-3.1
*欧盟28国	1,679.9	139.3	-4.9	-1.1
*中东	468.8	37.0	-31.0	-30.6
*海合会	273.6	18.5	-48.2	-52.4
*南部非洲关税同盟	39.7	5.4	147.4	60.5
*拉美地区	19.1	2.0	-79.0	-78.4
*中东欧16国	0.0	0.0	-100.0	-100.0
越南	7,585.6	1,141.9	-4.1	-10.9
印度尼西亚	11,388.8	790.0	-27.9	-36.1
泰国	4,475.8	554.5	-15.1	-12.1
马来西亚	3,299.1	299.7	-21.5	-27.8
俄罗斯联邦	3,282.4	299.0	-2.3	-2.1
香港	1,746.3	260.6	-32.4	-21.9
菲律宾	2,362.6	210.5	42.0	48.6
美国	873.6	135.9	-18.0	-17.6
加拿大	1,082.4	131.7	9.3	4.4
缅甸	1,364.8	124.3	61.5	3.2

仅显示按金额排名前10名的国家和地区。

表5：2018年1-8月分国家（地区）出口情况（累计）

单位：吨、万美元

国别(或地区)	2018年1--8月		同比%	
	数量	金额	数量	金额
亚洲	287,361.5	31,554.3	3.0	10.9
欧洲	26,699.0	2,397.7	23.6	21.9
北美洲	12,621.9	1,606.8	20.4	21.9
大洋洲	825.8	106.3	-16.5	-9.8
南美洲	289.3	28.7	5.9	-0.2
非洲	297.7	28.1	273.1	263.8
*一带一路	287,825.7	30,796.8	6.2	13.1
*东盟	252,273.6	27,701.6	7.4	14.9
*独联体	22,980.7	2,150.1	27.3	27.4
*欧盟28国	6,431.1	537.4	20.6	11.5
*中东	3,362.3	284.1	3.0	0.4
*海合会	2,480.5	197.3	-4.7	-5.5
*拉美地区	289.3	28.7	5.9	-0.2
*中东欧16国	275.6	23.0	243.5	326.4
*南部非洲关税同盟	83.4	11.8	420.0	249.3
印度尼西亚	117,838.6	8,606.8	7.3	0.7
越南	50,233.9	8,463.6	3.1	34.1
泰国	35,249.6	5,104.7	20.9	34.2
香港	16,572.8	2,406.8	-15.7	-4.4
马来西亚	22,789.5	2,370.5	-10.7	-18.3
俄罗斯联邦	20,245.4	1,858.8	24.6	25.3
菲律宾	11,580.6	1,234.5	38.5	43.2
缅甸	8,643.0	1,198.7	27.1	33.8
美国	5,997.4	851.1	31.2	32.2
加拿大	6,624.5	755.8	12.1	12.1

仅显示按金额排名前10名的国家和地区。

五、分贸易方式出口情况

表6：2018年8分贸易方式出口情况（当月）

单位：万美元

贸易方式	2018年8月		同比%	
	数量	金额	数量	金额
一般贸易	37,438.1	3,688.6	-13.7	-15.1
加工贸易				
边境小额贸易	5,310.0	721.6	-24.6	-22.3
其他贸易	0.0	0.0		
保税仓储转口货物	0.0	0.0		

表7：2018年1-8月分贸易方式出口情况（累计）

单位：万美元

贸易方式	2018年1--8月		同比%	
	数量	金额	数量	金额
一般贸易	291,337.8	31,276.6	8.8	16.0
加工贸易				
边境小额贸易	36,757.5	4,445.3	-17.5	-9.8
其他贸易	0.0	0.0		
保税仓储转口货物	0.0	0.0		

六、分地区出口情况

表8：2018年8月分地区出口情况（当月）

单位：吨、万美元

地区	2018年8月		同比%	
	数量	金额	数量	金额
北京	263.6	25.0	-63.7	-27.5
天津	0.0	0.0		
河北	14,259.0	967.3	-16.1	-14.4
山西	2,119.7	182.5	49.3	39.9
内蒙古	846.9	64.5	26.5	8.0
辽宁	109.7	8.5	-26.4	-28.4
吉林	26.9	1.6	106.8	63.4
黑龙江	840.7	93.0	-8.3	-17.6
上海	95.5	15.2	-66.1	-47.4
江苏	0.0	0.0	-100.0	-100.0
浙江	0.0	0.0	-100.0	-100.0
安徽	36.0	4.0	-42.6	-49.5
福建	1,019.3	85.4	-50.4	-68.7
江西	0.0	0.0		
山东	11,813.6	1,491.0	1.2	33.9
河南	0.0	0.0		
湖北	150.7	13.5	97.0	77.1
湖南	29.1	4.0	-52.3	-67.4
广东	1,311.0	130.4	7.4	-6.1
广西	3,462.2	550.9	-31.4	-23.6

地区	2018年8月		同比%	
	数量	金额	数量	金额
重庆	0.0	0.0		
四川	59.8	6.9	-48.3	23.5
云南	4,602.0	620.7	-27.1	-51.2
西藏	110.0	9.9	-63.8	-63.5
陕西	1,331.7	112.5	14.2	8.1
甘肃	92.5	7.7	-78.6	-74.0
新疆	168.1	15.7	-63.7	-60.1

表9：2018年1-8月分地区出口情况（累计）

单位：吨、万美元

地区	2018年1--8月		同比%	
	数量	金额	数量	金额
北京	639.3	60.0	-42.5	-3.0
天津	0.0	0.0		
河北	121,472.0	7,249.1	5.9	-4.7
山西	8,486.1	719.0	42.1	38.4
内蒙古	6,359.1	505.2	42.6	30.4
辽宁	1,505.2	135.5	-6.3	-5.4
吉林	172.0	10.7	526.9	396.4
黑龙江	5,593.9	589.5	15.0	15.8
上海	495.5	50.5	-39.8	-34.9
江苏	169.4	23.6	110.3	222.5
浙江	47.3	4.6	-94.7	-88.6
安徽	36.0	4.0	-85.3	-80.2
福建	12,316.1	1,731.5	-3.4	-21.6
江西	0.0	0.0	-100.0	-100.0
山东	77,266.0	10,296.2	27.1	73.1
河南	15.5	1.6		
湖北	1,099.2	106.1	228.6	241.3
湖南	137.0	22.5	-45.4	-54.2
广东	10,848.5	1,142.1	-8.5	-4.4
广西	21,901.8	3,047.5	-32.6	-18.4

地区	2018年1--8月		同比%	
	数量	金额	数量	金额
重庆	11.0	1.8	-97.2	-84.8
四川	117.0	12.9	-59.4	-20.2
云南	43,599.4	8,477.0	15.0	14.0
西藏	194.0	17.5	-53.9	-53.3
陕西	9,797.8	820.3	-18.9	-20.2
甘肃	618.4	59.5	-68.7	-53.1
新疆	5,197.8	634.0	-3.6	-4.4

七、分企业性质出口情况

表10：2018年8月分企业性质出口情况（当月）

单位：万美元

企业性质	2018年8月		同比%	
	数量	金额	数量	金额
国有企业	0.0	0.0	-100.0	-100.0
外商投资企业	2,223.6	294.9	-14.8	11.8
中外合资企业	970.4	100.2	-33.8	-23.4
外商独资企业	1,253.1	194.7	9.7	46.4
集体企业	1,824.9	243.9	165.4	190.2
私营企业	38,699.6	3,871.4	-17.9	-21.4
个体工商户	0.0	0.0		
其他	0.0	0.0		

表11：2018年1-8月分企业性质出口情况（累计）

单位：万美元

企业性质	2018年1--8月		同比%	
	数量	金额	数量	金额
国有企业	53.8	4.0	119.0	72.6
外商投资企业	14,417.3	1,956.5	6.7	11.4
中外合资企业	5,754.2	593.0	8.9	6.8
外商独资企业	8,663.0	1,363.5	5.3	13.5
集体企业	5,794.1	689.0	45.5	41.9
私营企业	307,372.0	33,027.9	4.3	11.4
个体工商户	458.1	44.5		
其他	0.0	0.0		

八、出口价格、物量指数

表12：2018年8月出口价格、物量指数

	价格指数	物量指数
当月出口	100.7	83.0
累计出口	107.6	104.1

注：价格指数为派氏，物量指数为拉氏。以上年同期为100。

报告说明

梨海关协调制度编码：

梨	08044000
梨	08082011
梨	08082012
梨	08082013
梨	08082019
梨	08083010
梨	08083020
梨	08083090

版 权 声 明

本报告的内容，包括但不仅限于其文本、数据和图像，版权为

中华人民共和国商务部

中国食品土畜进出口商会

共同所有（以下称“版权所有方”）。保留所有权利。

使用授权

版权所有方据此授权您拷贝和显示本报告的内容，但仅限于个人或资料性及非商业用途，您所做的任何拷贝必须包含本版权声明。在未事先得到版权所有方书面允许的情况下，您无权对报告内容作任何改动。

意见反馈