中国出口月度统计报告

梨

2018年9月

中华人民共和国商务部对外贸易司

一、概述

2018年1至9月，中国出口梨数量为373,020.0吨，同比增长2.1%，金额为40,113.5万美元，同比增长6.1%，平均单价为1,075.4美元/吨，同比增长3.9%。2018年9月，中国出口梨数量为44,924.7吨，环比增长5.1%，金额为4,391.6万美元(30,033.5万人民币元)，环比下降0.4%，平均单价为977.6美元/吨，环比下降5.2%，同比出口数量下降15.3%，金额下降25.7%，平均单价下降12.3%。

2018年1至9月，中国对亚洲出口梨数量为323,372.0吨，同比增长0.4%，金额为35,096.2万美元，同比增长5.2%，平均单价为1,085.3美元/吨，同比增长4.8%；对非洲出口梨数量为336.2吨，同比增长228.4%，金额为31.8万美元，同比增长250.9%，平均单价为945.5美元/吨，同比增长6.8%；对欧洲出口梨数量为32,876.3吨，同比增长17.1%，金额为2,916.2万美元，同比增长16.0%，平均单价为887.0美元/吨，同比下降0.9%；对南美洲出口梨数量为357.8吨，同比增长9.1%，金额为36.1万美元，同比增长8.7%，平均单价为1,008.6美元/吨，同比下降0.4%；对北美洲出口梨数量为14,938.2吨，同比增长11.1%，金额为1,890.7万美元，同比增长9.9%，平均单价为1,265.7美元/吨，同比下降1.1%；对大洋洲出口梨数量为1,139.5吨，同比下降23.7%，金额为142.5万美元，同比下降17.0%，平均单价为1,250.5美元/吨，同比增长8.7%。

2018年9月，中国对亚洲出口梨数量为36,010.5吨，同比下降16.3%，金额为3,541.9万美元，同比下降27.7%，平均单价为983.6美元/吨，同比下降13.6%；对非洲出口梨数量为38.4吨，同比增长70.4%，金额为3.7万美元，同比增长176.2%，平均单价为958.4美元/吨，同比增长62.1%；对欧洲出口梨数量为6,177.4吨，同比下降4.6%，金额为518.6万美元，同比下降5.3%，平均单价为839.5美元/吨，同比下降0.7%；对南美洲出口梨数量为68.4吨，同比增长25.1%，金额为7.4万美元，同比增长65.9%，平均单价为1,082.1美元/吨，同比增长32.6%；对北美洲出口梨数量为2,316.3吨，同比下降21.9%，金额为283.9万美元，同比下降29.5%，平均单价为1,225.5美元/吨，同比下降9.7%；对大洋洲出口梨数量为313.7吨，同比下降37.7%，金额为36.2万美元，同比下降32.8%，平均单价为1,155.2美元/吨，同比增长7.9%。

2018年1至9月，自中国进口梨的国家和地区中，按金额排名第一位是印度尼西亚，数量为134,125.2吨，同比增长8.7%，金额为9,850

.3万美元，同比增长3.0%，平均单价为734.4美元/吨，同比下降5.2%；第二位是越南，数量为55,939.5吨，同比下降4.8%，金额为9,320.3万美元，同比增长19.0%，平均单价为1,666.1美元/吨，同比增长25.0%；第三位是泰国，数量为36,955.9吨，同比增长14.4%，金额为5,311.0万美元，同比增长24.9%，平均单价为1,437.1美元/吨，同比增长9.1%。

2018年9月，自中国进口梨的国家和地区中，按金额排名第一位是印度尼西亚，数量为16,286.6吨，同比增长19.5%，金额为1,243.5万美元(8,516.2万人民币元)，同比增长22.6%，平均单价为763.5美元/吨，同比增长2.6%；第二位是越南，数量为5,705.5吨，同比下降43.1%，金额为856.7万美元(5,853.8万人民币元)，同比下降43.6%，平均单价为1,501.6美元/吨，同比下降0.9%；第三位是俄罗斯联邦，数量为4,520.8吨，同比下降2.3%，金额为373.6万美元(2,563.4万人民币元)，同比下降6.5%，平均单价为826.4美元/吨，同比下降4.3%。

二、最近两年来各月出口走势

表1：2016年10月-2018年9月各月出口金额

单位：万美元，吨

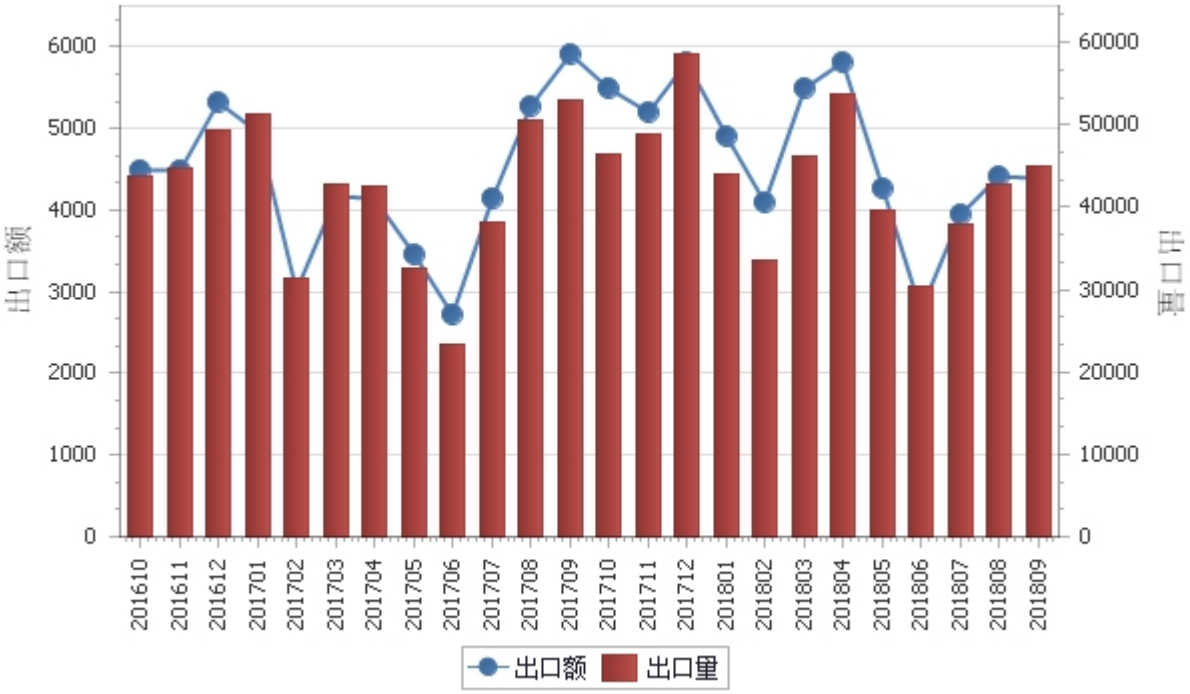

表2：2016年10月-2018年9月各月梨出口平均单价走势

单位：美元/吨

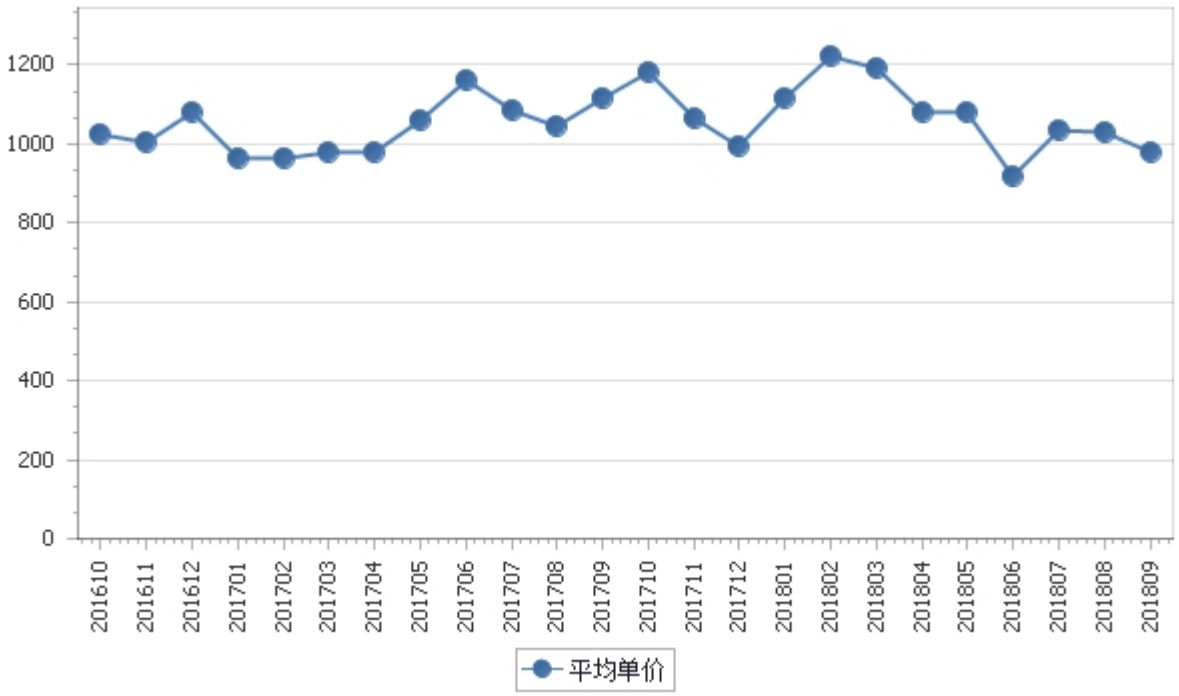

三、分大洲情况图示

表3：2018年1-9月分洲出口数量、 金额

金额单位：万美元

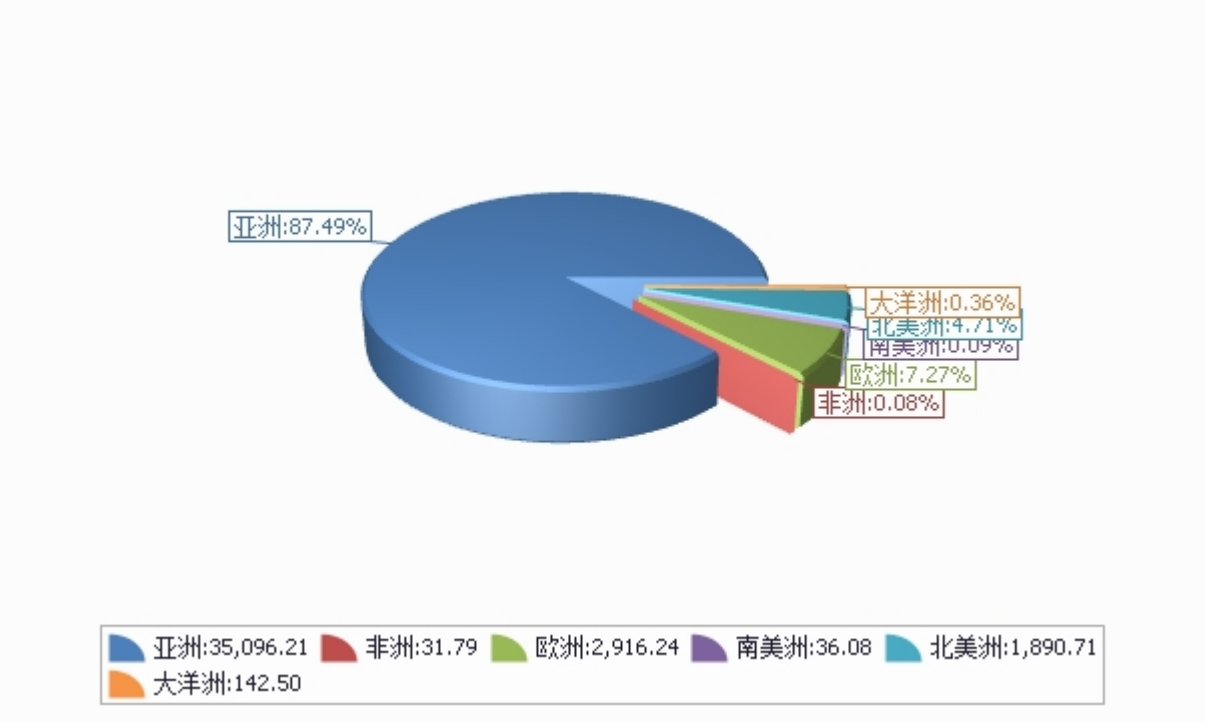

数量单位：吨

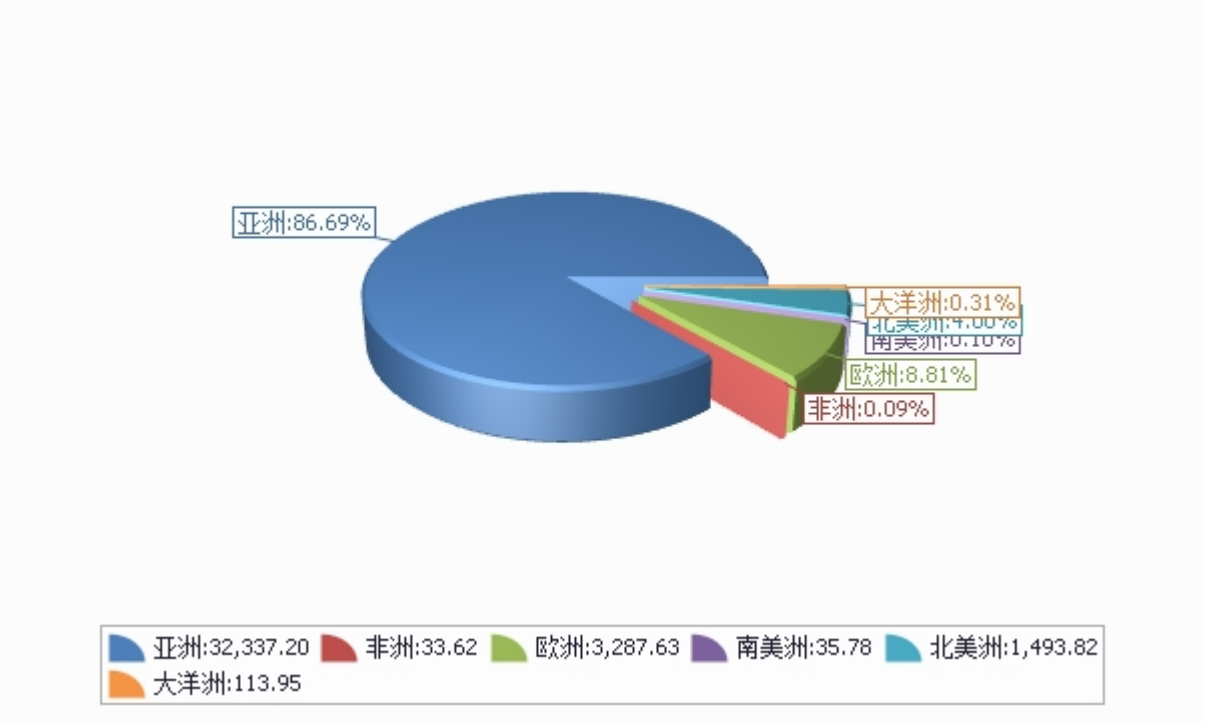

四、分国家（地区）出口情况

表4：2018年9月分国家（地区）出口情况（当月）

单位：吨、万美元

国别(或地区)	2018年9月		同比%	
	数量	金额	数量	金额
亚洲	36,010.5	3,541.9	-16.3	-27.7
欧洲	6,177.4	518.6	-4.6	-5.3
北美洲	2,316.3	283.9	-21.9	-29.5
大洋洲	313.7	36.2	-37.7	-32.8
南美洲	68.4	7.4	25.1	65.9
非洲	38.4	3.7	70.4	176.2
*一带一路	38,250.3	3,622.6	-9.8	-19.5
*东盟	31,402.2	3,080.7	-10.5	-21.0
*独联体	4,619.5	382.3	-1.2	-5.6
*欧盟28国	1,634.1	143.7	-10.6	-2.0
*中东	566.6	41.3	-0.9	3.9
*海合会	466.5	33.0	2.8	11.0
*拉美地区	68.4	7.4	25.1	65.9
*中东欧16国	106.3	6.5	29.4	45.4
*南部非洲关税同盟	20.8	1.9		
*加勒比共同体				
印度尼西亚	16,286.6	1,243.5	19.5	22.6
越南	5,705.5	856.7	-43.1	-43.6
俄罗斯联邦	4,520.8	373.6	-2.3	-6.5
马来西亚	3,082.0	297.0	-13.3	-24.6
香港	2,112.6	280.3	-57.1	-64.1
缅甸	1,614.1	211.6	0.2	-9.4
泰国	1,706.3	206.4	-45.4	-54.1
美国	1,045.2	146.4	-42.2	-43.5
加拿大	1,271.1	137.4	9.8	-4.0
菲律宾	1,807.8	134.4	-1.9	-10.7

仅显示按金额排名前10名的国家和地区。

表5：2018年1-9月分国家（地区）出口情况（累计）

单位：吨、万美元

国别(或地区)	2018年1--9月		同比%	
	数量	金额	数量	金额
亚洲	323,372.0	35,096.2	0.4	5.2
欧洲	32,876.3	2,916.2	17.1	16.0
北美洲	14,938.2	1,890.7	11.1	9.9
大洋洲	1,139.5	142.5	-23.7	-17.0
南美洲	357.8	36.1	9.1	8.7
非洲	336.2	31.8	228.4	250.9
*一带一路	326,075.9	34,419.4	4.0	8.5
*东盟	283,675.8	30,782.3	5.0	9.9
*独联体	27,600.2	2,532.4	21.5	21.0
*欧盟28国	8,065.2	681.0	12.6	8.4
*中东	3,928.8	325.4	2.4	0.9
*海合会	2,947.0	230.3	-3.6	-3.5
*拉美地区	357.8	36.1	9.1	8.7
*中东欧16国	382.0	29.5	135.2	198.7
*南部非洲关税同盟	104.2	13.7	549.6	304.9
*加勒比共同体				
印度尼西亚	134,125.2	9,850.3	8.7	3.0
越南	55,939.5	9,320.3	-4.8	19.0
泰国	36,955.9	5,311.0	14.4	24.9
香港	18,685.4	2,687.1	-24.0	-18.5
马来西亚	25,871.6	2,667.6	-11.0	-19.1
俄罗斯联邦	24,766.1	2,232.4	18.7	18.6
缅甸	10,257.1	1,410.3	21.9	24.9
菲律宾	13,388.5	1,368.9	31.2	35.2
美国	7,042.6	997.5	10.4	10.4
加拿大	7,895.6	893.2	11.8	9.3

仅显示按金额排名前10名的国家和地区。

五、分贸易方式出口情况

表6：2018年9分贸易方式出口情况（当月）

单位：万美元

贸易方式	2018年9月		同比%	
	数量	金额	数量	金额
一般贸易	40,621.0	3,894.1	-7.5	-19.5
加工贸易				
边境小额贸易	4,303.7	497.6	-52.6	-53.5
其他贸易	0.0	0.0	-100.0	-100.0
保税仓储转口货物	0.0	0.0	-100.0	-100.0

表7：2018年1-9月分贸易方式出口情况（累计）

单位：万美元

贸易方式	2018年1--9月		同比%	
	数量	金额	数量	金额
一般贸易	331,958.7	35,170.7	6.5	10.6
加工贸易				
边境小额贸易	41,061.3	4,942.8	-23.4	-17.6
其他贸易	0.0	0.0	-100.0	-100.0
保税仓储转口货物	0.0	0.0	-100.0	-100.0

六、分地区出口情况

表8：2018年9月分地区出口情况（当月）

单位：吨、万美元

地区	2018年9月		同比%	
	数量	金额	数量	金额
北京	70.3	4.9	-41.6	-44.4
天津	0.0	0.0		
河北	15,311.9	959.9	-7.9	-8.3
山西	812.1	74.0	99.8	81.5
内蒙古	1,170.4	98.8	-5.5	-20.2
辽宁	410.2	33.0	97.6	91.7
吉林	26.4	1.6	450.6	312.9
黑龙江	1,161.6	118.9	-1.8	-9.4
上海	157.0	13.5	-16.4	-29.9
江苏	0.0	0.0		
浙江	0.3	0.1	-91.1	-88.5
安徽	0.0	0.0		
福建	1,886.5	188.4	15.5	-9.0
江西	0.0	0.0	-100.0	-100.0
山东	13,103.5	1,405.1	27.9	47.0
河南	0.0	0.0		
湖北	119.2	11.5	-32.3	-34.3
湖南	48.1	6.0	-13.5	-45.1
广东	1,638.6	188.8	-17.5	12.6
广西	1,921.8	275.7	-69.2	-64.3

地区	2018年9月		同比%	
	数量	金额	数量	金额
重庆	0.0	0.0		
四川	21.4	2.7	12.1	58.5
云南	5,877.2	894.0	-42.0	-57.9
西藏	238.0	21.5	-2.0	-2.6
陕西	591.4	48.4	-54.4	-53.9
甘肃	149.9	12.2		
新疆	209.0	32.8	-79.2	-75.7

表9：2018年1-9月分地区出口情况（累计）

单位：吨、万美元

地区	2018年1--9月		同比%	
	数量	金额	数量	金额
北京	709.6	64.9	-42.4	-8.2
天津	0.0	0.0		
河北	136,783.9	8,209.0	4.2	-5.2
山西	9,298.2	792.9	45.8	41.6
内蒙古	7,529.5	604.0	32.1	18.2
辽宁	1,915.4	168.5	5.6	5.0
吉林	198.5	12.3	515.5	383.8
黑龙江	6,755.5	708.4	11.7	10.6
上海	652.6	63.9	-35.4	-33.9
江苏	169.4	23.6	110.3	222.5
浙江	47.6	4.6	-94.7	-88.6
安徽	36.0	4.0	-85.3	-80.2
福建	14,202.6	1,919.9	-1.3	-20.5
江西	0.0	0.0	-100.0	-100.0
山东	90,369.5	11,701.3	27.2	69.5
河南	15.5	1.6		
湖北	1,218.4	117.6	138.7	141.9
湖南	185.1	28.6	-39.6	-52.5
广东	12,487.1	1,330.9	-9.8	-2.3
广西	23,823.6	3,323.2	-38.5	-26.2

地区	2018年1--9月		同比%	
	数量	金额	数量	金额
重庆	11.0	1.8	-97.2	-84.8
四川	138.5	15.6	-54.9	-12.6
云南	49,476.6	9,371.0	3.0	-2.0
西藏	432.0	39.0	-34.9	-34.5
陕西	10,389.1	868.7	-22.3	-23.3
甘肃	768.3	71.8	-61.1	-43.5
新疆	5,406.8	666.8	-15.5	-16.5

七、分企业性质出口情况

表10：2018年9月分企业性质出口情况（当月）

单位：万美元

企业性质	2018年9月		同比%	
	数量	金额	数量	金额
国有企业	0.0	0.0		
外商投资企业	2,336.0	267.4	-9.4	-7.4
中外合资企业	1,250.5	114.5	-0.6	-3.3
外商独资企业	1,085.4	152.9	-17.8	-10.3
集体企业	3,631.1	533.9	361.2	477.9
私营企业	38,957.6	3,590.3	-21.6	-35.0
个体工商户	0.0	0.0		
其他	0.0	0.0		

表11：2018年1-9月分企业性质出口情况（累计）

单位：万美元

企业性质	2018年1--9月		同比%	
	数量	金额	数量	金额
国有企业	53.8	4.0	119.0	72.6
外商投资企业	16,753.2	2,223.9	4.1	8.7
中外合资企业	7,004.8	707.5	7.1	5.0
外商独资企业	9,748.5	1,516.4	2.1	10.6
集体企业	9,425.3	1,223.0	97.6	111.6
私营企业	346,329.6	36,618.2	0.5	4.1
个体工商户	458.1	44.5		
其他	0.0	0.0		

八、出口价格、物量指数

表12：2018年9月出口价格、物量指数

	价格指数	物量指数
当月出口	90.9	81.8
累计出口	105.2	100.8

注：价格指数为派氏，物量指数为拉氏。以上年同期为100。

报告说明

梨海关协调制度编码：

梨	08044000
梨	08082011
梨	08082012
梨	08082013
梨	08082019
梨	08083010
梨	08083020
梨	08083090

版 权 声 明

本报告的内容，包括但不仅限于其文本、数据和图像，版权为

中华人民共和国商务部

中国食品土畜进出口商会

共同所有（以下称“版权所有方”）。保留所有权利。

使用授权

版权所有方据此授权您拷贝和显示本报告的内容，但仅限于个人或资料性及非商业用途，您所做的任何拷贝必须包含本版权声明。在未事先得到版权所有方书面允许的情况下，您无权对报告内容作任何改动。

意见反馈