中国出口月度统计报告

梨

2018年10月

中华人民共和国商务部对外贸易司

一、概述

2018年1至10月，中国出口梨数量为414,968.8吨，同比增长0.8%，金额为44,628.4万美元，同比增长3.1%，平均单价为1,075.5美元/吨，同比增长2.3%。2018年10月，中国出口梨数量为41,948.8吨，环比下降6.6%，金额为4,514.8万美元(30,984.3万人民币元)，环比增长2.8%，平均单价为1,076.3美元/吨，环比增长10.1%，同比出口数量下降9.7%，金额下降17.9%，平均单价下降9.1%。

2018年1至10月，中国对亚洲出口梨数量为357,009.5吨，同比增长0.5%，金额为38,742.3万美元，同比增长3.1%，平均单价为1,085.2美元/吨，同比增长2.6%；对非洲出口梨数量为374.4吨，同比增长126.2%，金额为35.2万美元，同比增长152.3%，平均单价为940.8美元/吨，同比增长11.5%；对欧洲出口梨数量为38,278.4吨，同比增长1.9%，金额为3,410.0万美元，同比增长2.3%，平均单价为890.8美元/吨，同比增长0.4%；对南美洲出口梨数量为506.5吨，同比增长25.8%，金额为52.0万美元，同比增长24.0%，平均单价为1,027.6美元/吨，同比下降1.4%；对北美洲出口梨数量为17,256.8吨，同比增长4.5%，金额为2,199.4万美元，同比增长3.7%，平均单价为1,274.5美元/吨，同比下降0.7%；对大洋洲出口梨数量为1,543.3吨，同比下降19.1%，金额为189.3万美元，同比下降11.1%，平均单价为1,226.9美元/吨，同比增长9.9%。

2018年10月，中国对亚洲出口梨数量为33,637.6吨，同比增长0.9%，金额为3,646.1万美元，同比下降13.6%，平均单价为1,083.9美元/吨，同比下降14.4%；对非洲出口梨数量为38.2吨，同比下降39.5%，金额为3.4万美元，同比下降29.9%，平均单价为899.0美元/吨，同比增长15.9%；对欧洲出口梨数量为5,402.0吨，同比下降43.1%，金额为493.8万美元，同比下降39.8%，平均单价为914.0美元/吨，同比增长5.8%；对南美洲出口梨数量为148.7吨，同比增长99.3%，金额为16.0万美元，同比增长82.2%，平均单价为1,073.2美元/吨，同比下降8.6%；对北美洲出口梨数量为2,318.5吨，同比下降24.5%，金额为308.7万美元，同比下降23.0%，平均单价为1,331.6美元/吨，同比增长2.0%；对大洋洲出口梨数量为403.8吨，同比下降2.8%，金额为46.9万美元，同比增长13.4%，平均单价为1,160.3美元/吨，同比增长16.6%。

2018年1至10月，自中国进口梨的国家和地区中，按金额排名第一位是印度尼西亚，数量为150,262.5吨，同比增长15.8%，金额为11

,206.6万美元，同比增长11.8%，平均单价为745.8美元/吨，同比下降3.5%；第二位是越南，数量为59,959.7吨，同比下降7.8%，金额为9,936.0万美元，同比增长13.1%，平均单价为1,657.1美元/吨，同比增长22.8%；第三位是泰国，数量为41,300.8吨，同比增长9.5%，金额为5,926.3万美元，同比增长17.7%，平均单价为1,434.9美元/吨，同比增长7.5%。

2018年10月，自中国进口梨的国家和地区中，按金额排名第一位是印度尼西亚，数量为16,137.3吨，同比增长155.3%，金额为1,356.3万美元(9,312.4万人民币元)，同比增长195.0%，平均单价为840.5美元/吨，同比增长15.5%；第二位是越南，数量为4,020.3吨，同比下降36.2%，金额为615.7万美元(4,229.7万人民币元)，同比下降35.3%，平均单价为1,531.5美元/吨，同比增长1.5%；第三位是泰国，数量为4,344.9吨，同比下降19.9%，金额为615.2万美元(4,223.1万人民币元)，同比下降21.1%，平均单价为1,416.0美元/吨，同比下降1.5%。

二、最近两年来各月出口走势

表1：2016年11月-2018年10月各月出口金额

单位：万美元，吨

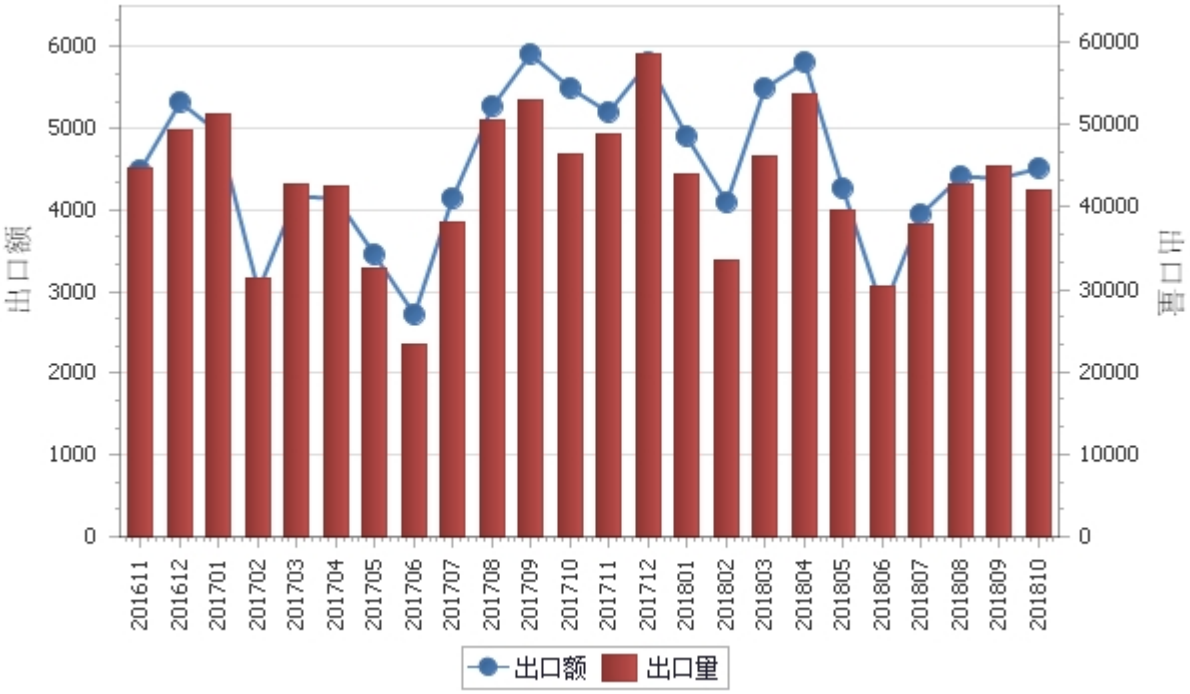

表2：2016年11月-2018年10月各月梨出口平均单价走势

单位：美元/吨

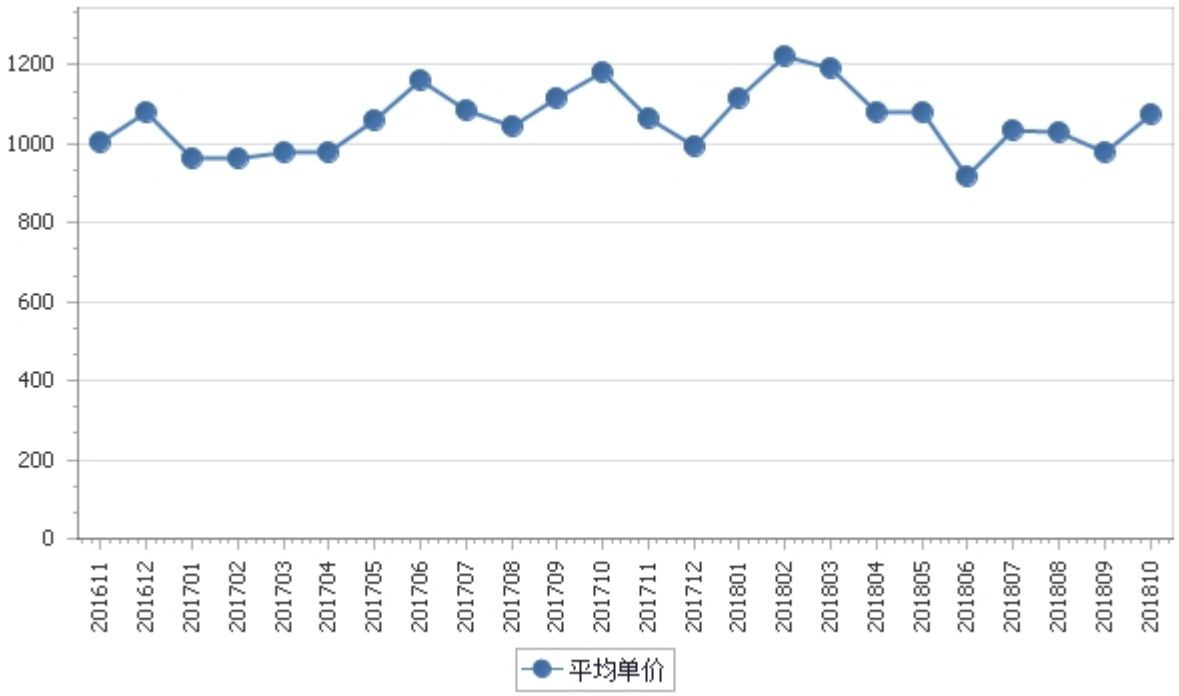

三、分大洲情况图示

表3：2018年1-10月分洲出口数量、 金额

金额单位：万美元

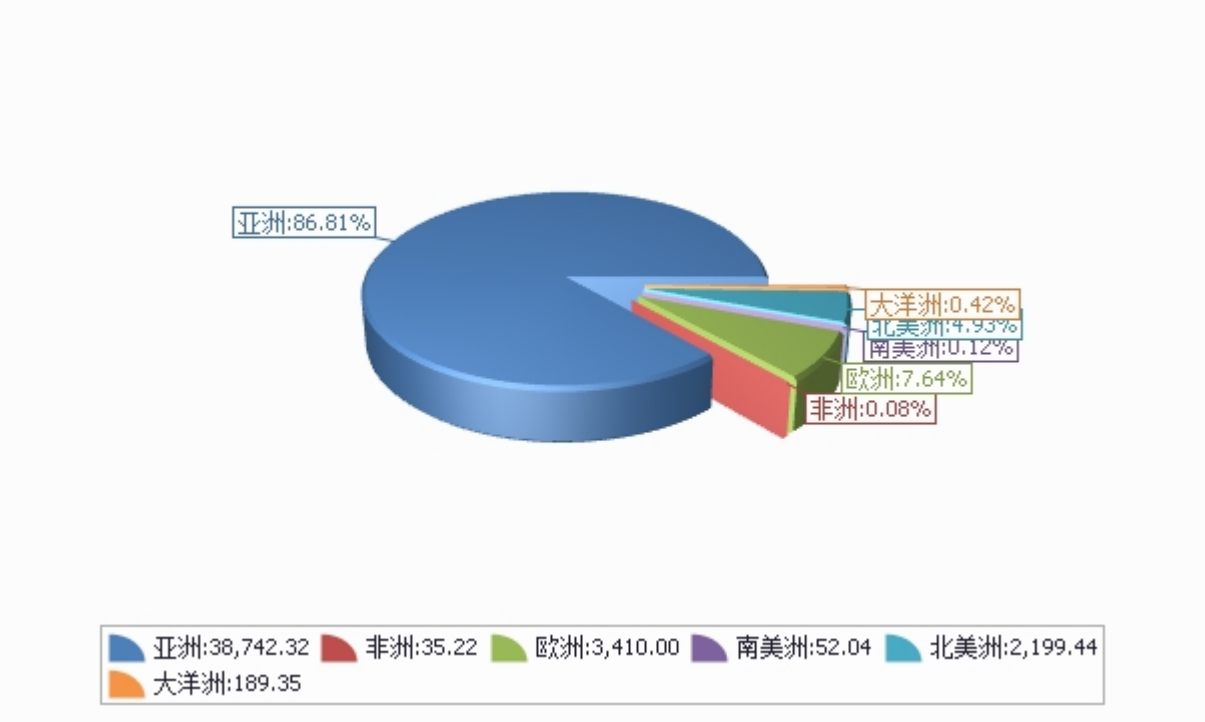

数量单位：吨

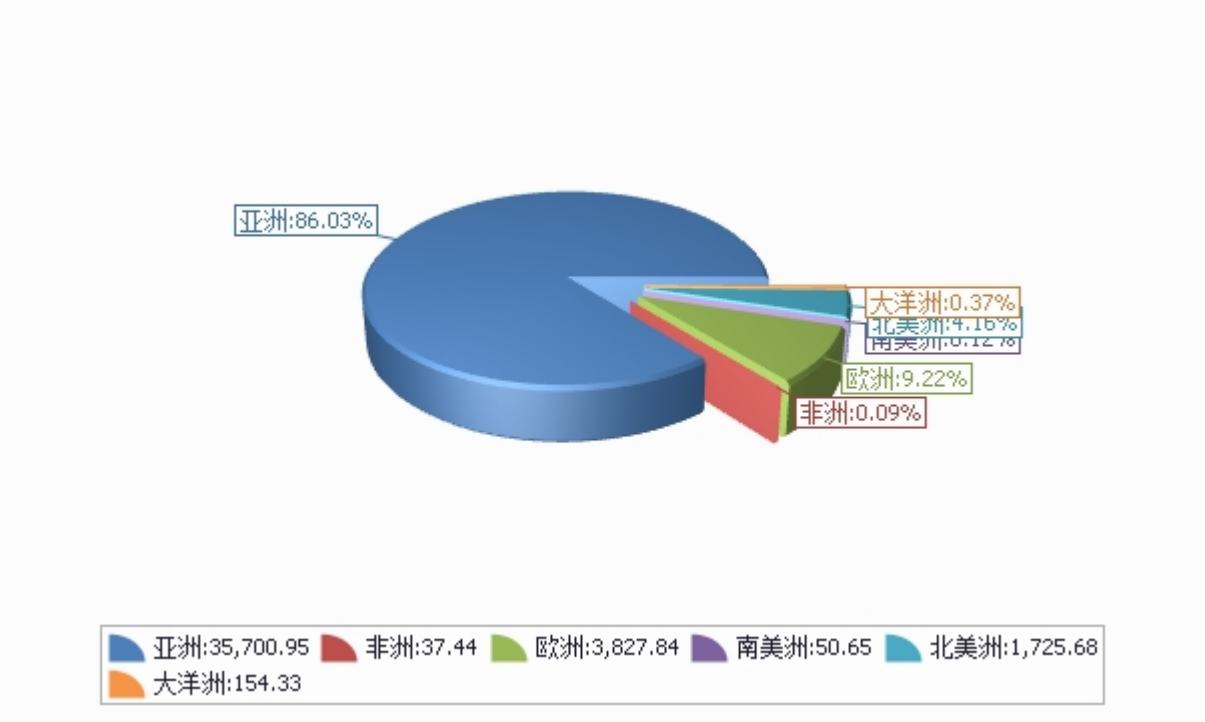

四、分国家（地区）出口情况

表4：2018年10月分国家（地区）出口情况（当月）

单位：吨、万美元

国别(或地区)	2018年10月		同比%	
	数量	金额	数量	金额
亚洲	33,637.6	3,646.1	0.9	-13.6
欧洲	5,402.0	493.8	-43.1	-39.8
北美洲	2,318.5	308.7	-24.5	-23.0
大洋洲	403.8	46.9	-2.8	13.4
南美洲	148.7	16.0	99.3	82.2
非洲	38.2	3.4	-39.5	-29.9
*一带一路	34,103.5	3,572.9	1.2	-3.1
*东盟	28,877.1	3,104.9	21.2	9.2
*独联体	4,071.3	377.2	-46.3	-41.8
*欧盟28国	1,642.7	154.1	-22.9	-22.7
*中东	337.4	27.5	-23.0	-24.9
*海合会	241.8	17.1	-15.8	-18.8
*拉美地区	148.7	16.0	99.3	82.2
*加勒比共同体	11.8	1.2		
*中东欧16国	0.0	0.0	-100.0	-100.0
*南部非洲关税同盟	0.0	0.0	-100.0	-100.0
印度尼西亚	16,137.3	1,356.3	155.3	195.0
越南	4,020.3	615.7	-36.2	-35.3
泰国	4,344.9	615.2	-19.9	-21.1
香港	2,935.0	387.4	-55.1	-65.7
俄罗斯联邦	3,737.7	337.9	-48.9	-45.3
马来西亚	2,107.2	228.9	-5.5	5.3
美国	1,183.5	171.4	-38.4	-35.3
加拿大	1,135.0	137.3	-1.5	0.8
荷兰	1,309.4	120.4	-25.6	-25.7
缅甸	779.7	108.1	-45.0	-48.0

仅显示按金额排名前10名的国家和地区。

表5：2018年1-10月分国家（地区）出口情况（累计）

单位：吨、万美元

国别(或地区)	2018年1--10月		同比%	
	数量	金额	数量	金额
亚洲	357,009.5	38,742.3	0.5	3.1
欧洲	38,278.4	3,410.0	1.9	2.3
北美洲	17,256.8	2,199.4	4.5	3.7
大洋洲	1,543.3	189.3	-19.1	-11.1
南美洲	506.5	52.0	25.8	24.0
非洲	374.4	35.2	126.2	152.3
*一带一路	360,179.4	37,992.3	3.8	7.3
*东盟	312,553.0	33,887.1	6.4	9.9
*独联体	31,671.5	2,909.5	4.5	6.2
*欧盟28国	9,707.9	835.1	4.5	0.9
*中东	4,266.2	352.9	-0.2	-1.8
*海合会	3,188.9	247.4	-4.6	-4.7
*拉美地区	506.5	52.0	25.8	24.0
*中东欧16国	382.0	29.5	42.0	66.1
*南部非洲关税同盟	104.2	13.7	80.8	90.7
*加勒比共同体	11.8	1.2	-9.0	5.9
印度尼西亚	150,262.5	11,206.6	15.8	11.8
越南	59,959.7	9,936.0	-7.8	13.1
泰国	41,300.8	5,926.3	9.5	17.7
香港	21,620.4	3,074.5	-30.5	-30.5
马来西亚	27,978.7	2,896.5	-10.6	-17.6
俄罗斯联邦	28,503.9	2,570.3	1.1	2.8
缅甸	11,036.8	1,518.4	12.3	13.5
菲律宾	14,190.4	1,467.2	25.3	30.2
美国	8,226.1	1,168.9	-0.9	0.1
加拿大	9,030.6	1,030.5	9.9	8.1

仅显示按金额排名前10名的国家和地区。

五、分贸易方式出口情况

表6：2018年10分贸易方式出口情况（当月）

单位：万美元

贸易方式	2018年10月		同比%	
	数量	金额	数量	金额
一般贸易	37,915.2	4,064.0	-2.3	-13.2
加工贸易				
边境小额贸易	4,033.5	450.9	-47.2	-44.8
其他贸易	0.0	0.0		
保税仓储转口货物	0.0	0.0		

表7：2018年1-10月分贸易方式出口情况（累计）

单位：万美元

贸易方式	2018年1--10月		同比%	
	数量	金额	数量	金额
一般贸易	369,874.0	39,234.7	5.5	7.5
加工贸易				
边境小额贸易	45,094.8	5,393.7	-26.4	-20.8
其他贸易	0.0	0.0	-100.0	-100.0
保税仓储转口货物	0.0	0.0	-100.0	-100.0

六、分地区出口情况

表8：2018年10月分地区出口情况（当月）

单位：吨、万美元

地区	2018年10月		同比%	
	数量	金额	数量	金额
北京	194.8	15.3	142.5	195.7
天津	0.0	0.0		
河北	13,111.8	974.2	11.7	15.9
山西	623.3	79.1	-26.1	24.0
内蒙古	987.2	80.2	-46.9	-57.6
辽宁	336.6	27.3	-38.8	-47.4
吉林	10.8	0.7		
黑龙江	1,163.5	119.3	-25.6	-18.2
上海	0.0	0.0	-100.0	-100.0
江苏	0.0	0.0	-100.0	-100.0
浙江	0.0	0.0	-100.0	-100.0
安徽	0.0	0.0		
福建	1,664.9	145.8	27.5	3.8
江西	0.0	0.0		
山东	13,538.4	1,712.8	69.6	108.8
河南	0.0	0.0		
湖北	69.3	6.2	-79.5	-81.7
湖南	228.4	24.4	658.6	294.3
广东	1,943.8	212.2	-20.9	4.9
广西	1,757.3	237.8	-45.9	-35.8

地区	2018年10月		同比%	
	数量	金额	数量	金额
重庆	0.0	0.0		
四川	59.6	6.8	59.8	64.6
云南	4,481.8	720.5	-59.4	-68.6
西藏	60.0	5.4	-31.1	-31.4
陕西	1,404.0	109.6	-4.1	-6.0
甘肃	51.1	4.7	1.0	-11.2
新疆	262.1	32.6	-82.3	-81.0

表9：2018年1-10月分地区出口情况（累计）

单位：吨、万美元

地区	2018年1--10月		同比%	
	数量	金额	数量	金额
北京	904.4	80.2	-31.1	5.7
天津	0.0	0.0		
河北	149,895.6	9,183.2	4.8	-3.3
山西	9,921.5	872.0	37.4	39.8
内蒙古	8,516.6	684.2	12.7	-2.3
辽宁	2,252.0	195.8	-4.8	-7.8
吉林	209.3	12.9	549.0	409.4
黑龙江	7,919.0	827.6	4.1	5.3
上海	652.6	63.9	-46.4	-45.6
江苏	169.4	23.6	36.7	154.4
浙江	47.6	4.6	-94.9	-89.9
安徽	36.0	4.0	-85.3	-80.2
福建	15,867.5	2,065.7	1.1	-19.2
江西	0.0	0.0	-100.0	-100.0
山东	103,907.8	13,414.1	31.5	73.7
河南	15.5	1.6		
湖北	1,287.7	123.8	51.8	50.0
湖南	413.5	53.0	22.8	-20.2
广东	14,430.9	1,543.1	-11.4	-1.3
广西	25,581.0	3,561.0	-39.0	-27.0

地区	2018年1--10月		同比%	
	数量	金额	数量	金额
重庆	11.0	1.8	-97.2	-84.8
四川	198.1	22.4	-42.5	1.8
云南	53,958.4	10,091.5	-8.7	-14.9
西藏	492.0	44.4	-34.5	-34.1
陕西	11,793.1	978.3	-20.5	-21.7
甘肃	819.4	76.4	-59.6	-42.2
新疆	5,669.0	699.4	-28.0	-27.9

七、分企业性质出口情况

表10：2018年10月分企业性质出口情况（当月）

单位：万美元

企业性质	2018年10月		同比%	
	数量	金额	数量	金额
国有企业	0.0	0.0		
外商投资企业	1,604.0	221.1	-16.1	-9.7
中外合资企业	726.2	81.6	22.2	29.3
外商独资企业	877.8	139.5	-33.4	-23.2
集体企业	2,371.4	344.6	189.8	245.3
私营企业	37,973.3	3,949.2	-13.1	-23.4
个体工商户	0.0	0.0		
其他	0.0	0.0		

表11：2018年1-10月分企业性质出口情况（累计）

单位：万美元

企业性质	2018年1--10月		同比%	
	数量	金额	数量	金额
国有企业	53.8	4.0	119.0	72.6
外商投资企业	18,357.3	2,445.0	2.0	6.8
中外合资企业	7,731.0	789.2	8.3	7.1
外商独资企业	10,626.3	1,655.8	-2.2	6.6
集体企业	11,796.7	1,567.6	111.1	131.3
私营企业	384,302.9	40,567.4	-1.0	0.6
个体工商户	458.1	44.5		
其他	0.0	0.0		

八、出口价格、物量指数

表12：2018年10月出口价格、物量指数

	价格指数	物量指数
当月出口	91.5	89.7
累计出口	103.5	99.6

注：价格指数为派氏，物量指数为拉氏。以上年同期为100。

报告说明

梨海关协调制度编码：

梨	08044000
梨	08082011
梨	08082012
梨	08082013
梨	08082019
梨	08083010
梨	08083020
梨	08083090

版 权 声 明

本报告的内容，包括但不仅限于其文本、数据和图像，版权为

中华人民共和国商务部

中国食品土畜进出口商会

共同所有（以下称“版权所有方”）。保留所有权利。

使用授权

版权所有方据此授权您拷贝和显示本报告的内容，但仅限于个人或资料性及非商业用途，您所做的任何拷贝必须包含本版权声明。在未事先得到版权所有方书面允许的情况下，您无权对报告内容作任何改动。

意见反馈