

中国进出口月度统计报告

食品

2019年3月

中华人民共和国商务部对外贸易司



一、概述

2019年1至3月，中国出口食品金额为1,416,050.5万美元，同比下降3.6%。2019年3月，中国出口食品金额为526,301.1万美元(3,553,192.0万人民币元)，环比增长74.0%，同比出口金额增长11.4%。

2019年1至3月，中国进口食品金额为1,996,669.2万美元，同比增长14.9%。2019年3月，中国进口食品金额为629,618.5万美元(4,248,740.7万人民币元)，环比增长35.7%，同比进口金额增长7.4%。

2019年1至3月，中国对亚洲出口食品金额为964,541.9万美元，同比下降3.2%；对非洲出口食品金额为68,493.6万美元，同比增长10.5%；对欧洲出口食品金额为183,460.8万美元，同比增长3.9%；对南美洲出口食品金额为42,356.7万美元，同比下降0.1%；对北美洲出口食品金额为127,142.3万美元，同比下降23.1%；对大洋洲出口食品金额为30,055.2万美元，同比增长12.2%。

2019年1至3月，中国自亚洲进口食品金额为556,273.9万美元，同比增长24.8%；自非洲进口食品金额为16,634.7万美元，同比增长2.4%；自欧洲进口食品金额为445,635.1万美元，同比增长12.7%；自南美洲进口食品金额为376,075.3万美元，同比增长33.0%；自北美洲进口食品金额为201,990.2万美元，同比下降21.6%；自大洋洲进口食品金额为399,706.6万美元，同比增长17.7%；自其他地区进口食品金额为353.4万美元，同比增长592,808.7%。

2019年3月，中国对亚洲出口食品金额为367,200.9万美元，同比增长9.0%；对非洲出口食品金额为24,109.5万美元，同比增长25.3%；对欧洲出口食品金额为65,539.3万美元，同比增长26.1%；对南美洲出口食品金额为14,327.9万美元，同比增长27.0%；对北美洲出口食品金额为43,721.7万美元，同比下降1.2%；对大洋洲出口食品金额为11,401.9万美元，同比增长32.9%。

2019年3月，中国自亚洲进口食品金额为185,829.4万美元，同比增长17.2%；自非洲进口食品金额为7,448.3万美元，同比下降16.9%；自欧洲进口食品金额为156,589.0万美元，同比增长13.8%；自南美洲进口食品金额为101,612.6万美元，同比增长26.2%；自北美洲进口食品金额为65,781.8万美元，同比下降26.2%；自大洋洲进口食品金额为112,204.4万美元，同比增长0.4%；自其他地区进口食品金额为153.1万美元，同比增长256,774.2%。



2019年1至3月，自中国进口食品的国家 and 地区中，按金额排名第一位是日本，金额为211,849.4万美元，同比增长0.3%；第二位是香港，金额为186,367.7万美元，同比下降6.1%；第三位是美国，金额为105,001.2万美元，同比下降27.3%。

2019年1至3月，对中国出口食品的国家 and 地区中，按金额排名第一位是新西兰，金额为217,106.6万美元，同比增长17.8%；第二位是澳大利亚，金额为181,400.0万美元，同比增长18.4%；第三位是智利，金额为148,294.2万美元，同比增长8.9%。

2019年3月，自中国进口食品的国家 and 地区中，按金额排名第一位是日本，金额为77,190.9万美元(521,634.6万人民币元)，同比增长17.8%；第二位是香港，金额为74,666.3万美元(503,505.2万人民币元)，同比下降1.4%；第三位是韩国，金额为37,069.3万美元(250,283.4万人民币元)，同比增长9.4%。

2019年3月，对中国出口食品的国家 and 地区中，按金额排名第一位是新西兰，金额为57,865.7万美元(390,518.7万人民币元)，同比增长30.3%；第二位是澳大利亚，金额为53,937.9万美元(364,363.8万人民币元)，同比下降18.6%；第三位是泰国，金额为42,971.2万美元(289,432.6万人民币元)，同比增长50.0%。

2019年1至3月，出口食品金额为1,416,050.5万美元，同比下降3.6%。

2019年1至3月，进口食品金额为1,996,669.1万美元，同比增长14.9%。

2019年3月，出口食品金额为526,301.1万美元(3,553,192.0万人民币元)，同比增长11.4%。

2019年3月，进口食品金额为629,618.5万美元(4,248,740.7万人民币元)，同比增长7.4%。

二、最近两年来各月进出口走势

表1：2017年4月-2019年3月各月进出口金额

金额单位：万美元

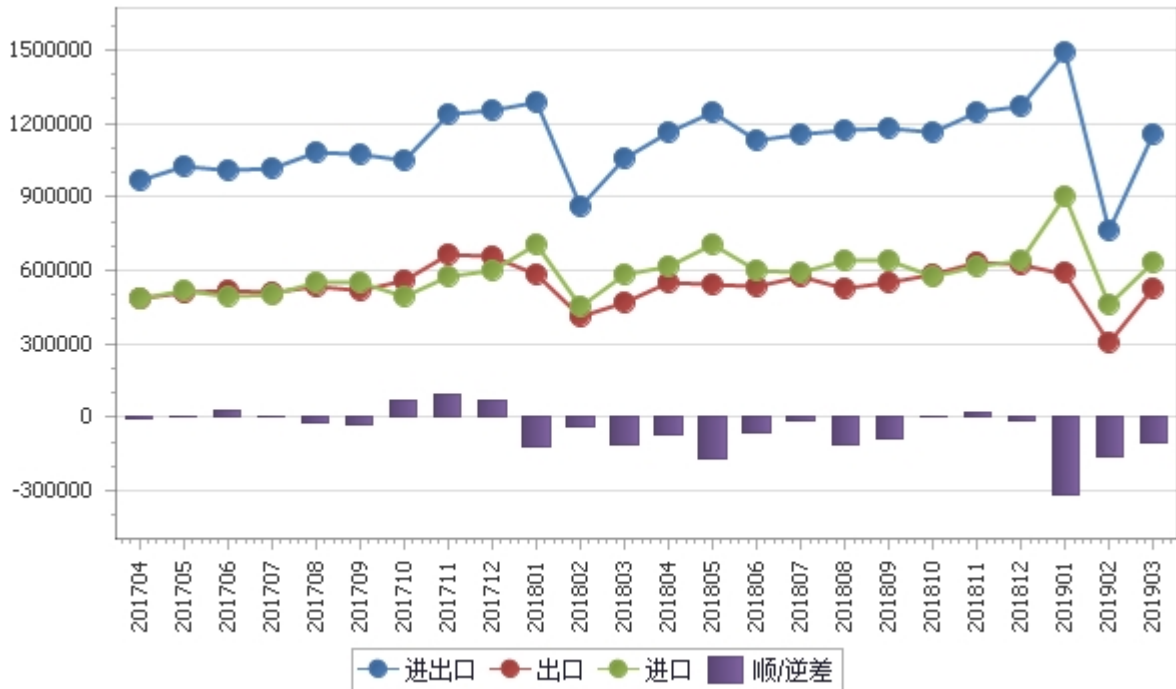

三、分大洲情况图示

表2：2019年1-3月分洲出口 金额

金额单位：万美元



表3：2019年1-3月分洲进口 金额

金额单位：万美元



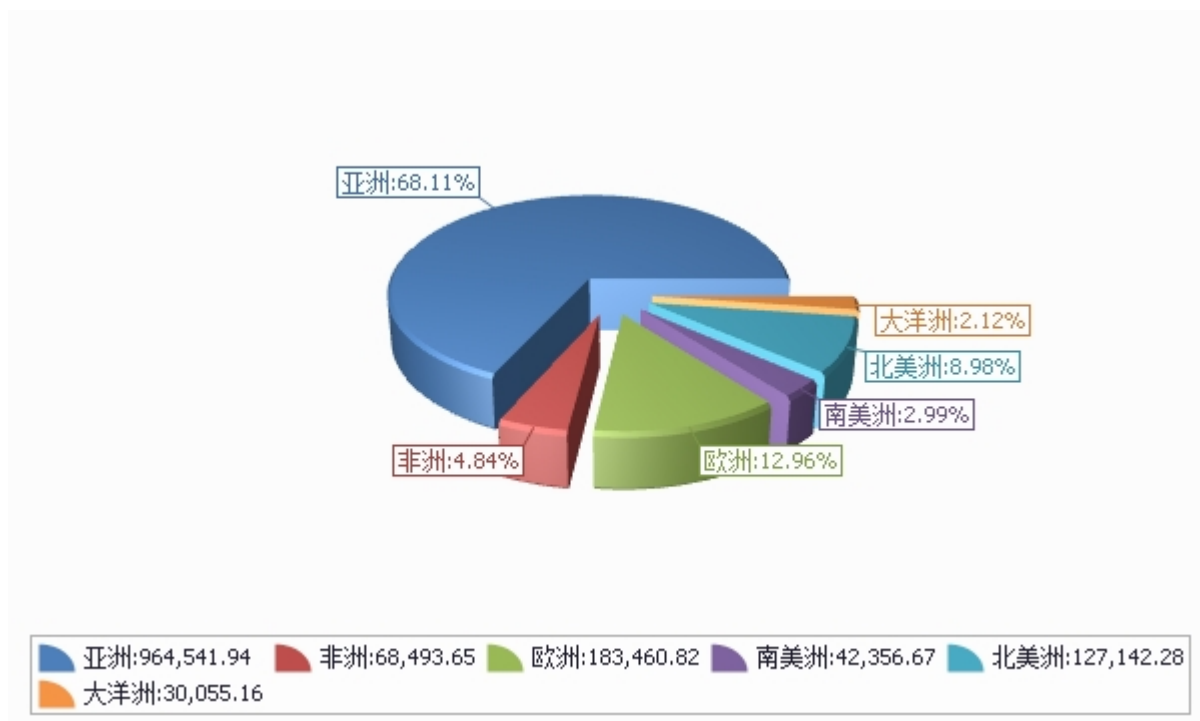
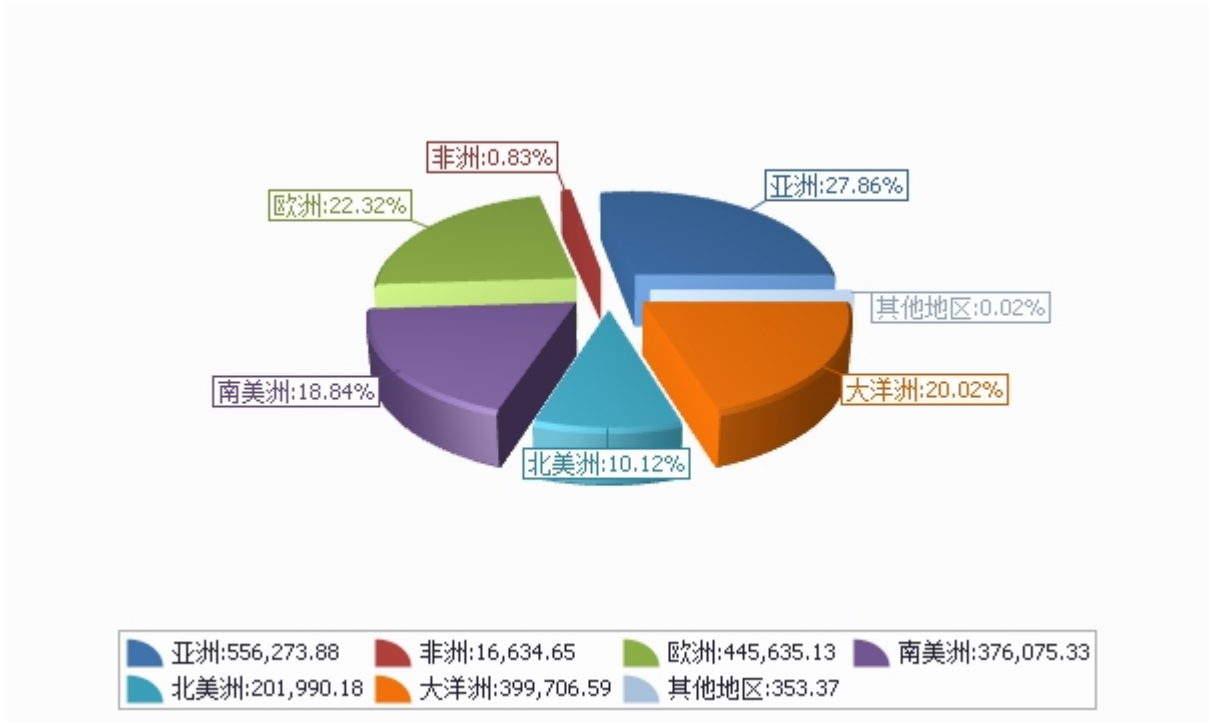

四、分国家（地区）进出口情况

表4：2019年3月分国家（地区）出口情况（当月）

单位：万美元

| 国别(或地区) | 2019年3月 金额 | 2018年3月 金额 | 同期比% |
|-----------|---------------|---------------|------|
| 亚洲 | 367,200.9 | 337,001.4 | 9.0 |
| 欧洲 | 65,539.3 | 51,959.6 | 26.1 |
| 北美洲 | 43,721.7 | 44,258.9 | -1.2 |
| 非洲 | 24,109.5 | 19,234.7 | 25.3 |
| 南美洲 | 14,327.9 | 11,286.2 | 27.0 |
| 大洋洲 | 11,401.9 | 8,577.1 | 32.9 |
| *一带一路 | 176,856.5 | 156,200.8 | 13.2 |
| *东盟 | 122,339.4 | 110,239.9 | 11.0 |
| *欧盟28国 | 48,179.3 | 34,115.2 | 41.2 |
| *中东 | 22,788.5 | 16,782.9 | 35.8 |
| *独联体 | 21,195.7 | 21,347.3 | -0.7 |
| *拉美地区 | 14,327.9 | 11,286.2 | 27.0 |
| *海合会 | 7,807.8 | 5,647.5 | 38.3 |
| *中东欧16国 | 3,553.9 | 2,432.1 | 46.1 |
| *南部非洲关税同盟 | 1,980.7 | 1,589.6 | 24.6 |
| *加勒比共同体 | 1,349.3 | 1,119.8 | 20.5 |
| 日本 | 77,190.9 | 65,502.5 | 17.8 |
| 香港 | 74,666.3 | 75,743.3 | -1.4 |
| 韩国 | 37,069.3 | 33,894.9 | 9.4 |
| 美国 | 36,162.7 | 38,710.8 | -6.6 |
| 越南 | 31,025.5 | 32,910.8 | -5.7 |
| 泰国 | 29,188.0 | 20,098.2 | 45.2 |
| 马来西亚 | 20,019.2 | 15,377.5 | 30.2 |
| 台湾省 | 18,881.5 | 18,132.2 | 4.1 |
| 菲律宾 | 16,438.2 | 17,002.3 | -3.3 |
| 俄罗斯联邦 | 14,669.7 | 16,009.2 | -8.4 |

仅显示按金额排名前10名的国家和地区。



表5：2019年3月分国家（地区）进口情况（当月）

单位：万美元

| 国别(或地区) | 2019年3月 金额 | 2018年3月 金额 | 同期比% |
|-----------|---------------|---------------|-----------|
| 亚洲 | 185,829.4 | 158,550.9 | 17.2 |
| 欧洲 | 156,589.0 | 137,554.7 | 13.8 |
| 大洋洲 | 112,204.4 | 111,708.9 | 0.4 |
| 南美洲 | 101,612.6 | 80,524.9 | 26.2 |
| 北美洲 | 65,781.8 | 89,100.5 | -26.2 |
| 非洲 | 7,448.3 | 8,957.9 | -16.9 |
| 其他地区 | 153.1 | 0.1 | 256,774.2 |
| *一带一路 | 204,651.5 | 162,950.5 | 25.6 |
| *东盟 | 134,911.9 | 122,375.4 | 10.2 |
| *欧盟28国 | 104,945.2 | 107,799.2 | -2.6 |
| *拉美地区 | 101,612.6 | 80,524.9 | 26.2 |
| *独联体 | 44,251.5 | 24,344.7 | 81.8 |
| *中东 | 5,641.2 | 4,271.7 | 32.1 |
| *中东欧16国 | 2,856.2 | 2,103.6 | 35.8 |
| *南部非洲关税同盟 | 1,970.5 | 5,529.6 | -64.4 |
| *海合会 | 1,074.2 | 394.8 | 172.1 |
| *加勒比共同体 | 87.8 | 14.0 | 526.3 |
| 新西兰 | 57,865.7 | 44,404.6 | 30.3 |
| 澳大利亚 | 53,937.9 | 66,285.0 | -18.6 |
| 泰国 | 42,971.2 | 28,653.1 | 50.0 |
| 印度尼西亚 | 41,026.9 | 40,867.5 | 0.4 |
| 加拿大 | 32,463.3 | 20,392.8 | 59.2 |
| 美国 | 31,509.4 | 66,459.9 | -52.6 |
| 俄罗斯联邦 | 28,938.8 | 20,609.6 | 40.4 |
| 智利 | 27,236.1 | 21,251.1 | 28.2 |
| 巴西 | 26,219.0 | 25,108.6 | 4.4 |
| 法国 | 21,906.8 | 26,791.7 | -18.2 |

仅显示按金额排名前10名的国家和地区。



表6：2019年1-3月分国家（地区）出口情况（累计）

单位：万美元

| 国别(或地区) | 2019年1--3月 金额 | 2018年1--3月 金额 | 同期比% |
|-----------|------------------|------------------|-------|
| 亚洲 | 964,541.9 | 996,409.3 | -3.2 |
| 欧洲 | 183,460.8 | 176,533.8 | 3.9 |
| 北美洲 | 127,142.3 | 165,302.1 | -23.1 |
| 非洲 | 68,493.6 | 61,973.7 | 10.5 |
| 南美洲 | 42,356.7 | 42,383.8 | -0.1 |
| 大洋洲 | 30,055.2 | 26,777.1 | 12.2 |
| *一带一路 | 466,226.9 | 467,190.8 | -0.2 |
| *东盟 | 323,225.3 | 327,787.9 | -1.4 |
| *欧盟28国 | 136,032.8 | 126,168.9 | 7.8 |
| *中东 | 58,372.1 | 52,955.3 | 10.2 |
| *独联体 | 57,288.0 | 59,974.0 | -4.5 |
| *拉美地区 | 42,356.7 | 42,383.8 | -0.1 |
| *海合会 | 18,959.0 | 17,018.4 | 11.4 |
| *中东欧16国 | 10,150.5 | 9,164.6 | 10.8 |
| *南部非洲关税同盟 | 5,196.7 | 5,550.6 | -6.4 |
| *加勒比共同体 | 3,970.9 | 3,855.2 | 3.0 |
| 日本 | 211,849.4 | 211,315.9 | 0.3 |
| 香港 | 186,367.7 | 198,547.5 | -6.1 |
| 美国 | 105,001.2 | 144,366.2 | -27.3 |
| 韩国 | 96,957.0 | 104,677.3 | -7.4 |
| 越南 | 87,104.8 | 99,652.1 | -12.6 |
| 泰国 | 74,446.5 | 64,792.3 | 14.9 |
| 马来西亚 | 56,942.0 | 56,951.4 | 0.0 |
| 台湾省 | 47,323.5 | 52,628.0 | -10.1 |
| 菲律宾 | 41,408.6 | 44,760.0 | -7.5 |
| 俄罗斯联邦 | 39,479.3 | 44,506.5 | -11.3 |

仅显示按金额排名前10名的国家和地区。



表7：2019年1-3月分国家（地区）进口情况（累计）

单位：万美元

| 国别(或地区) | 2019年1--3月 金额 | 2018年1--3月 金额 | 同期比% |
|-----------|------------------|------------------|-----------|
| 亚洲 | 556,273.9 | 445,622.8 | 24.8 |
| 欧洲 | 445,635.1 | 395,401.5 | 12.7 |
| 大洋洲 | 399,706.6 | 339,651.2 | 17.7 |
| 南美洲 | 376,075.3 | 282,739.0 | 33.0 |
| 北美洲 | 201,990.2 | 257,760.0 | -21.6 |
| 非洲 | 16,634.7 | 16,244.8 | 2.4 |
| 其他地区 | 353.4 | 0.1 | 592,808.7 |
| *一带一路 | 598,817.8 | 472,209.0 | 26.8 |
| *东盟 | 398,470.7 | 351,550.5 | 13.3 |
| *拉美地区 | 376,075.3 | 282,739.0 | 33.0 |
| *欧盟28国 | 309,569.3 | 297,548.3 | 4.0 |
| *独联体 | 110,428.4 | 78,490.7 | 40.7 |
| *中东 | 29,459.9 | 10,074.1 | 192.4 |
| *海合会 | 15,514.6 | 955.3 | 1,524.1 |
| *中东欧16国 | 7,933.8 | 6,450.4 | 23.0 |
| *南部非洲关税同盟 | 5,559.5 | 8,925.9 | -37.7 |
| *加勒比共同体 | 342.3 | 44.3 | 673.0 |
| 新西兰 | 217,106.6 | 184,330.8 | 17.8 |
| 澳大利亚 | 181,400.0 | 153,231.0 | 18.4 |
| 智利 | 148,294.2 | 136,178.7 | 8.9 |
| 泰国 | 122,655.4 | 76,696.6 | 59.9 |
| 印度尼西亚 | 118,805.7 | 118,043.4 | 0.6 |
| 加拿大 | 111,383.0 | 76,049.4 | 46.5 |
| 美国 | 83,959.5 | 176,911.0 | -52.5 |
| 法国 | 73,545.6 | 80,591.6 | -8.7 |
| 巴西 | 72,850.5 | 62,574.0 | 16.4 |
| 俄罗斯联邦 | 62,877.0 | 51,699.4 | 21.6 |

仅显示按金额排名前10名的国家和地区。



五、分贸易方式进出口情况

表8：2019年3分贸易方式出口情况（当月）

单位：万美元

| 国别(或地区) | 2019年3月 金额 | 2018年3月 金额 | 同期比% |
|------------|---------------|---------------|-------|
| 一般贸易 | 443,900.2 | 397,383.3 | 11.7 |
| 加工贸易 | 58,361.1 | 40,866.2 | 42.8 |
| 来料加工装配贸易 | 11,441.5 | 6,315.0 | 81.2 |
| 进料加工贸易 | 46,919.6 | 34,551.2 | 35.8 |
| 边境小额贸易 | 13,516.9 | 18,308.9 | -26.2 |
| 易货贸易 | 0.0 | 0.0 | |
| 出口加工区进口设备 | 0.0 | 0.0 | |
| 其他贸易 | 10,523.0 | 15,759.4 | -33.2 |
| 无偿援助和赠送 | 431.8 | 353.1 | 22.3 |
| 对外承包工程出口货物 | 1.6 | 0.2 | 735.3 |
| 出料加工贸易 | 0.0 | 0.0 | |
| 免税外汇商品 | 0.0 | 0.0 | |
| 保税仓库进出境 | 2,079.4 | 2,411.7 | -13.8 |
| 保税仓储转口货物 | 7,970.5 | 12,859.8 | -38.0 |
| 免税品 | 0.0 | 0.0 | |
| 其他 | 39.6 | 134.6 | -70.6 |



表9：2019年3分贸易方式进口情况（当月）

单位：万美元

| 国别(或地区) | 2019年3月 金额 | 2018年3月 金额 | 同期比% |
|------------|---------------|---------------|--------|
| 一般贸易 | 506,681.8 | 469,212.9 | 8.0 |
| 加工贸易 | 38,631.9 | 31,829.7 | 21.4 |
| 来料加工装配贸易 | 8,083.1 | 8,318.2 | -2.8 |
| 进料加工贸易 | 30,548.8 | 23,511.5 | 29.9 |
| 边境小额贸易 | 5,772.9 | 8,562.3 | -32.6 |
| 易货贸易 | 0.0 | 0.0 | |
| 出口加工区进口设备 | 0.0 | 0.5 | -100.0 |
| 其他贸易 | 78,532.0 | 76,792.6 | 2.3 |
| 无偿援助和赠送 | 0.0 | 0.0 | |
| 对外承包工程出口货物 | 0.0 | 0.0 | |
| 出料加工贸易 | 93.2 | 86.9 | 7.2 |
| 免税外汇商品 | 6.3 | 3.9 | 60.6 |
| 保税仓库进出境 | 23,710.9 | 26,998.8 | -12.2 |
| 保税仓储转口货物 | 49,746.0 | 45,230.4 | 10.0 |
| 免税品 | 2,661.3 | 2,493.6 | 6.7 |
| 其他 | 2,314.4 | 1,979.0 | 16.9 |



表10：2019年1-3月分贸易方式出口情况（累计）

单位：万美元

| 国别(或地区) | 2019年1--3月 金额 | 2018年1--3月 金额 | 同期比% |
|------------|------------------|------------------|-------|
| 一般贸易 | 1,164,291.9 | 1,197,920.9 | -2.8 |
| 加工贸易 | 177,392.1 | 171,909.3 | 3.2 |
| 来料加工装配贸易 | 32,610.8 | 28,326.6 | 15.1 |
| 进料加工贸易 | 144,781.4 | 143,582.8 | 0.8 |
| 边境小额贸易 | 42,494.6 | 53,924.7 | -21.2 |
| 易货贸易 | 0.0 | 0.0 | |
| 出口加工区进口设备 | 0.0 | 0.0 | |
| 其他贸易 | 31,871.9 | 45,624.8 | -30.1 |
| 无偿援助和赠送 | 1,458.6 | 2,035.5 | -28.3 |
| 对外承包工程出口货物 | 1.6 | 0.2 | 735.3 |
| 出料加工贸易 | 0.0 | 0.0 | |
| 免税外汇商品 | 0.0 | 0.0 | |
| 保税仓库进出境 | 5,331.7 | 8,784.3 | -39.3 |
| 保税仓储转口货物 | 24,593.6 | 34,345.1 | -28.4 |
| 免税品 | 0.0 | 0.0 | |
| 其他 | 486.4 | 459.7 | 5.8 |



表11：2019年1-3月分贸易方式进口情况（累计）

单位：万美元

| 国别(或地区) | 2019年1--3月 金额 | 2018年1--3月 金额 | 同期比% |
|------------|------------------|------------------|--------|
| 一般贸易 | 1,656,587.3 | 1,398,097.5 | 18.5 |
| 加工贸易 | 97,146.7 | 90,152.8 | 7.8 |
| 来料加工装配贸易 | 19,414.5 | 18,617.5 | 4.3 |
| 进料加工贸易 | 77,732.2 | 71,535.3 | 8.7 |
| 边境小额贸易 | 18,815.1 | 27,408.5 | -31.4 |
| 易货贸易 | 7.8 | 0.0 | |
| 出口加工区进口设备 | 0.0 | 0.5 | -100.0 |
| 其他贸易 | 224,112.1 | 221,760.1 | 1.1 |
| 无偿援助和赠送 | 0.0 | 0.0 | |
| 对外承包工程出口货物 | 0.0 | 0.0 | |
| 出料加工贸易 | 254.2 | 188.1 | 35.2 |
| 免税外汇商品 | 13.8 | 21.1 | -34.8 |
| 保税仓库进出境 | 66,547.1 | 63,159.8 | 5.4 |
| 保税仓储转口货物 | 144,155.3 | 145,611.3 | -1.0 |
| 免税品 | 8,080.4 | 7,820.6 | 3.3 |
| 其他 | 5,061.4 | 4,959.1 | 2.1 |



六、分地区进出口情况

表12：2019年3月分地区出口情况（当月）

单位：万美元

| 地区 | 2019年3月 金额 | 2018年3月 金额 | 同期比% |
|-----|---------------|---------------|-------|
| 北京 | 10,864.1 | 7,792.1 | 39.4 |
| 天津 | 4,484.7 | 3,561.9 | 25.9 |
| 河北 | 9,705.4 | 9,000.8 | 7.8 |
| 山西 | 944.1 | 951.7 | -0.8 |
| 内蒙古 | 3,785.6 | 4,413.1 | -14.2 |
| 辽宁 | 32,066.7 | 27,088.2 | 18.4 |
| 吉林 | 7,249.1 | 6,205.2 | 16.8 |
| 黑龙江 | 5,758.7 | 5,471.7 | 5.2 |
| 上海 | 9,540.7 | 8,936.3 | 6.8 |
| 江苏 | 21,279.0 | 19,487.9 | 9.2 |
| 浙江 | 35,716.5 | 25,524.3 | 39.9 |
| 安徽 | 7,159.2 | 6,485.9 | 10.4 |
| 福建 | 82,749.8 | 75,148.3 | 10.1 |
| 江西 | 3,456.3 | 2,778.6 | 24.4 |
| 山东 | 124,345.7 | 107,042.3 | 16.2 |
| 河南 | 20,193.7 | 20,962.4 | -3.7 |
| 湖北 | 12,144.8 | 14,233.5 | -14.7 |
| 湖南 | 4,293.5 | 5,986.9 | -28.3 |
| 广东 | 71,503.7 | 63,383.0 | 12.8 |
| 广西 | 10,080.7 | 12,364.8 | -18.5 |
| 海南 | 3,764.6 | 2,282.4 | 64.9 |
| 重庆 | 693.3 | 2,129.4 | -67.4 |
| 四川 | 4,149.6 | 1,889.7 | 119.6 |
| 贵州 | 1,787.3 | 1,553.3 | 15.1 |
| 云南 | 25,869.3 | 22,467.8 | 15.1 |
| 西藏 | 61.3 | 40.1 | 53.0 |
| 陕西 | 2,696.6 | 5,163.7 | -47.8 |
| 甘肃 | 1,998.6 | 2,102.6 | -4.9 |
| 青海 | 192.6 | 74.1 | 160.1 |
| 宁夏 | 394.5 | 276.7 | 42.6 |
| 新疆 | 7,371.4 | 7,519.4 | -2.0 |



表13：2019年3月分地区进口情况（当月）

单位：万美元

| 地区 | 2019年3月 金额 | 2018年3月 金额 | 同期比% |
|-----|---------------|---------------|---------|
| 北京 | 50,739.6 | 50,503.0 | 0.5 |
| 天津 | 31,375.8 | 22,162.9 | 41.6 |
| 河北 | 3,447.6 | 3,373.2 | 2.2 |
| 山西 | 66.9 | 5.4 | 1,144.2 |
| 内蒙古 | 3,134.7 | 2,073.9 | 51.2 |
| 辽宁 | 42,415.8 | 35,088.2 | 20.9 |
| 吉林 | 3,953.6 | 2,801.9 | 41.1 |
| 黑龙江 | 6,649.7 | 7,214.4 | -7.8 |
| 上海 | 126,200.3 | 121,559.3 | 3.8 |
| 江苏 | 28,576.2 | 26,679.4 | 7.1 |
| 浙江 | 36,978.4 | 31,439.2 | 17.6 |
| 安徽 | 14,526.7 | 12,907.9 | 12.5 |
| 福建 | 27,832.0 | 33,085.1 | -15.9 |
| 江西 | 150.1 | 203.6 | -26.3 |
| 山东 | 65,573.4 | 52,368.7 | 25.2 |
| 河南 | 3,753.1 | 2,932.3 | 28.0 |
| 湖北 | 1,122.1 | 1,172.6 | -4.3 |
| 湖南 | 9,732.9 | 8,365.3 | 16.3 |
| 广东 | 138,251.4 | 146,035.0 | -5.3 |
| 广西 | 14,965.9 | 11,583.9 | 29.2 |
| 海南 | 1,977.1 | 1,295.2 | 52.6 |
| 重庆 | 6,226.2 | 5,484.4 | 13.5 |
| 四川 | 2,286.0 | 950.4 | 140.5 |
| 贵州 | 53.8 | 0.0 | |
| 云南 | 6,834.3 | 4,798.8 | 42.4 |
| 西藏 | 0.0 | 0.0 | |
| 陕西 | 846.4 | 334.0 | 153.4 |
| 甘肃 | 472.5 | 119.7 | 294.7 |
| 青海 | 0.0 | 95.5 | -100.0 |
| 宁夏 | 105.8 | 270.6 | -60.9 |
| 新疆 | 1,370.4 | 1,494.0 | -8.3 |



表14：2019年1-3月分地区出口情况（累计）

单位：万美元

| 地区 | 2019年1--3月 金额 | 2018年1--3月 金额 | 同期比% |
|-----|------------------|------------------|-------|
| 北京 | 25,714.3 | 27,161.1 | -5.3 |
| 天津 | 11,805.6 | 12,467.2 | -5.3 |
| 河北 | 26,928.8 | 27,527.5 | -2.2 |
| 山西 | 2,655.2 | 2,886.4 | -8.0 |
| 内蒙古 | 9,823.9 | 11,957.3 | -17.8 |
| 辽宁 | 99,347.7 | 103,508.3 | -4.0 |
| 吉林 | 18,082.9 | 18,694.0 | -3.3 |
| 黑龙江 | 14,350.3 | 14,923.8 | -3.8 |
| 上海 | 24,424.8 | 27,132.6 | -10.0 |
| 江苏 | 51,223.9 | 55,087.3 | -7.0 |
| 浙江 | 97,833.7 | 94,773.1 | 3.2 |
| 安徽 | 17,940.9 | 19,498.5 | -8.0 |
| 福建 | 214,298.6 | 237,972.4 | -9.9 |
| 江西 | 9,208.0 | 11,344.9 | -18.8 |
| 山东 | 337,205.2 | 330,064.4 | 2.2 |
| 河南 | 48,275.7 | 52,733.2 | -8.5 |
| 湖北 | 30,151.3 | 34,208.1 | -11.9 |
| 湖南 | 10,288.1 | 19,322.5 | -46.8 |
| 广东 | 199,848.6 | 191,353.1 | 4.4 |
| 广西 | 33,428.8 | 42,881.4 | -22.0 |
| 海南 | 10,384.7 | 9,316.8 | 11.5 |
| 重庆 | 2,004.2 | 6,218.3 | -67.8 |
| 四川 | 9,813.1 | 8,705.3 | 12.7 |
| 贵州 | 6,792.8 | 4,958.2 | 37.0 |
| 云南 | 70,802.8 | 63,456.0 | 11.6 |
| 西藏 | 146.9 | 128.8 | 14.0 |
| 陕西 | 6,497.3 | 14,000.7 | -53.6 |
| 甘肃 | 4,617.6 | 5,580.1 | -17.2 |
| 青海 | 307.3 | 314.1 | -2.2 |
| 宁夏 | 878.7 | 1,026.5 | -14.4 |
| 新疆 | 20,969.2 | 20,178.1 | 3.9 |



表15：2019年1-3月分地区进口情况（累计）

单位：万美元

| 地区 | 2019年1--3月 金额 | 2018年1--3月 金额 | 同期比% |
|-----|------------------|------------------|-------|
| 北京 | 196,482.8 | 155,756.3 | 26.1 |
| 天津 | 109,717.2 | 82,129.6 | 33.6 |
| 河北 | 14,123.6 | 10,960.7 | 28.9 |
| 山西 | 322.4 | 97.0 | 232.4 |
| 内蒙古 | 22,606.3 | 14,254.2 | 58.6 |
| 辽宁 | 101,181.4 | 97,917.0 | 3.3 |
| 吉林 | 10,564.1 | 11,271.1 | -6.3 |
| 黑龙江 | 18,380.4 | 16,751.5 | 9.7 |
| 上海 | 387,025.2 | 356,015.5 | 8.7 |
| 江苏 | 105,386.4 | 89,037.6 | 18.4 |
| 浙江 | 105,743.1 | 83,383.7 | 26.8 |
| 安徽 | 60,188.7 | 40,355.8 | 49.1 |
| 福建 | 94,712.2 | 88,656.9 | 6.8 |
| 江西 | 994.0 | 647.8 | 53.5 |
| 山东 | 175,655.9 | 141,093.4 | 24.5 |
| 河南 | 9,519.1 | 7,847.2 | 21.3 |
| 湖北 | 2,586.5 | 3,088.7 | -16.3 |
| 湖南 | 27,507.8 | 23,451.5 | 17.3 |
| 广东 | 449,395.9 | 438,935.3 | 2.4 |
| 广西 | 37,975.8 | 29,803.6 | 27.4 |
| 海南 | 4,747.5 | 4,481.4 | 5.9 |
| 重庆 | 19,340.0 | 19,018.2 | 1.7 |
| 四川 | 8,368.3 | 5,825.3 | 43.7 |
| 贵州 | 162.3 | 0.0 | |
| 云南 | 17,180.6 | 9,900.4 | 73.5 |
| 西藏 | 0.9 | 0.0 | |
| 陕西 | 9,825.6 | 1,140.1 | 761.8 |
| 甘肃 | 1,093.9 | 570.4 | 91.8 |
| 青海 | 69.1 | 177.3 | -61.0 |
| 宁夏 | 506.0 | 491.7 | 2.9 |
| 新疆 | 5,306.3 | 4,360.1 | 21.7 |

七、分企业性质进出口情况

表16：2019年3月分企业性质出口情况（当月）

单位：万美元

| 地区 | 2019年3月 金额 | 2018年3月 金额 | 同期比% |
|--------|---------------|---------------|------|
| 国有企业 | 29,272.8 | 27,717.6 | 5.6 |
| 外商投资企业 | 126,330.3 | 119,305.3 | 5.9 |
| 中外合作企业 | 7,646.9 | 7,466.1 | 2.4 |
| 中外合资企业 | 51,733.1 | 49,734.5 | 4.0 |
| 外商独资企业 | 66,950.4 | 62,104.6 | 7.8 |
| 集体企业 | 23,945.6 | 17,912.7 | 33.7 |
| 私营企业 | 346,060.0 | 306,864.1 | 12.8 |
| 个体工商户 | 692.4 | 518.2 | 33.6 |
| 其他 | 0.0 | 0.1 | |
| 其他 | 0.0 | 0.1 | |

表17：2019年3月分企业性质进口情况（当月）

单位：万美元

| 地区 | 2019年3月 金额 | 2018年3月 金额 | 同期比% |
|--------|---------------|---------------|-----------|
| 国有企业 | 82,920.9 | 90,106.2 | -8.0 |
| 外商投资企业 | 152,678.6 | 152,775.7 | -0.1 |
| 中外合作企业 | 994.7 | 1,097.9 | -9.4 |
| 中外合资企业 | 44,624.2 | 46,293.6 | -3.6 |
| 外商独资企业 | 107,059.7 | 105,384.2 | 1.6 |
| 集体企业 | 6,300.8 | 6,289.6 | 0.2 |
| 私营企业 | 381,432.4 | 336,347.7 | 13.4 |
| 个体工商户 | 652.5 | 873.1 | -25.3 |
| 其他 | 5,633.5 | 5.6 | 100,977.1 |
| 其他 | 5,633.5 | 5.6 | 100,977.1 |

表18：2019年1-3月分企业性质出口情况（累计）

单位：万美元

| 地区 | 2019年1--3月 金额 | 2018年1--3月 金额 | 同期比% |
|--------|------------------|------------------|------|
| 国有企业 | 81,050.6 | 89,998.5 | -9.9 |
| 外商投资企业 | 337,722.6 | 359,965.3 | -6.2 |
| 中外合作企业 | 17,320.7 | 17,891.6 | -3.2 |
| 中外合资企业 | 143,466.1 | 155,697.5 | -7.9 |
| 外商独资企业 | 176,935.8 | 186,376.2 | -5.1 |
| 集体企业 | 57,853.5 | 48,549.7 | 19.2 |
| 私营企业 | 937,660.8 | 969,222.6 | -3.3 |
| 个体工商户 | 1,763.0 | 1,643.5 | 7.3 |
| 其他 | 0.0 | 0.1 | |
| 其他 | 0.0 | 0.1 | |

表19：2019年1-3月分企业性质进口情况（累计）

单位：万美元

| 地区 | 2019年1--3月 金额 | 2018年1--3月 金额 | 同期比% |
|--------|------------------|------------------|----------|
| 国有企业 | 321,007.1 | 270,022.5 | 18.9 |
| 外商投资企业 | 452,660.8 | 458,599.1 | -1.3 |
| 中外合作企业 | 2,745.1 | 2,988.5 | -8.1 |
| 中外合资企业 | 125,604.6 | 150,879.3 | -16.8 |
| 外商独资企业 | 324,311.2 | 304,731.3 | 6.4 |
| 集体企业 | 17,563.1 | 17,697.0 | -0.8 |
| 私营企业 | 1,186,819.1 | 988,970.3 | 20.0 |
| 个体工商户 | 2,853.4 | 2,106.6 | 35.5 |
| 其他 | 15,765.6 | 24.0 | 65,564.2 |
| 其他 | 15,765.6 | 24.0 | 65,564.2 |

八、分品种进出口情况

表20：2019年3月分品种出口情况（当月）

单位：万美元

| 类别 | 2019年3月 金额 | 2018年3月 金额 | 同期比% |
|----|---------------|---------------|------|
| 食品 | 526,301.1 | 472,317.9 | 11.4 |

表21：2019年3月分品种进口情况（当月）

单位：万美元

| 类别 | 2019年3月 金额 | 2018年3月 金额 | 同期比% |
|----|---------------|---------------|------|
| 食品 | 629,618.5 | 586,397.9 | 7.4 |



表22：2019年1-3月分品种出口情况（累计）

单位：万美元

| 类别 | 2019年1--3月 金额 | 2018年1--3月 金额 | 同期比% |
|----|------------------|------------------|------|
| 食品 | 1,416,050.5 | 1,469,379.7 | -3.6 |



表23：2019年1-3月分品种进口情况（累计）

单位：万美元

| 类别 | 2019年1--3月 金额 | 2018年1--3月 金额 | 同期比% |
|----|------------------|------------------|------|
| 食品 | 1,996,669.1 | 1,737,419.4 | 14.9 |

九、最近两年来各月分品种进出口走势

表24：2017年4月-2019年3月各月食品出口金额走势

单位：万美元，



表25：2017年4月-2019年3月各月食品进口金额走势

单位：万美元，

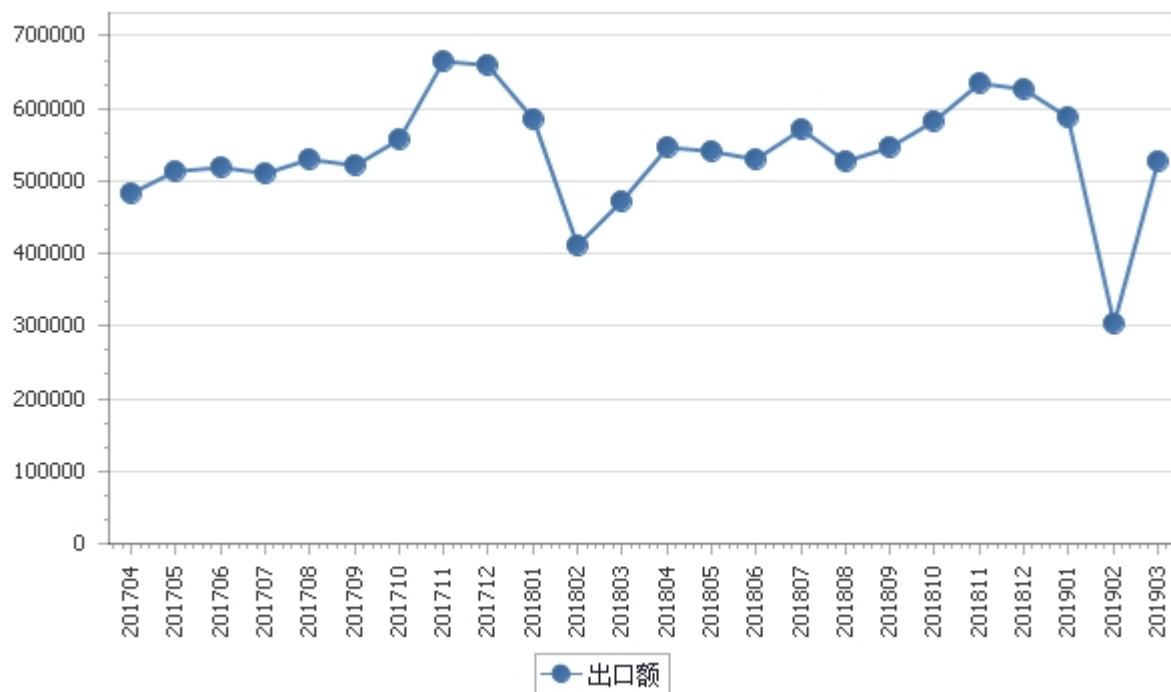
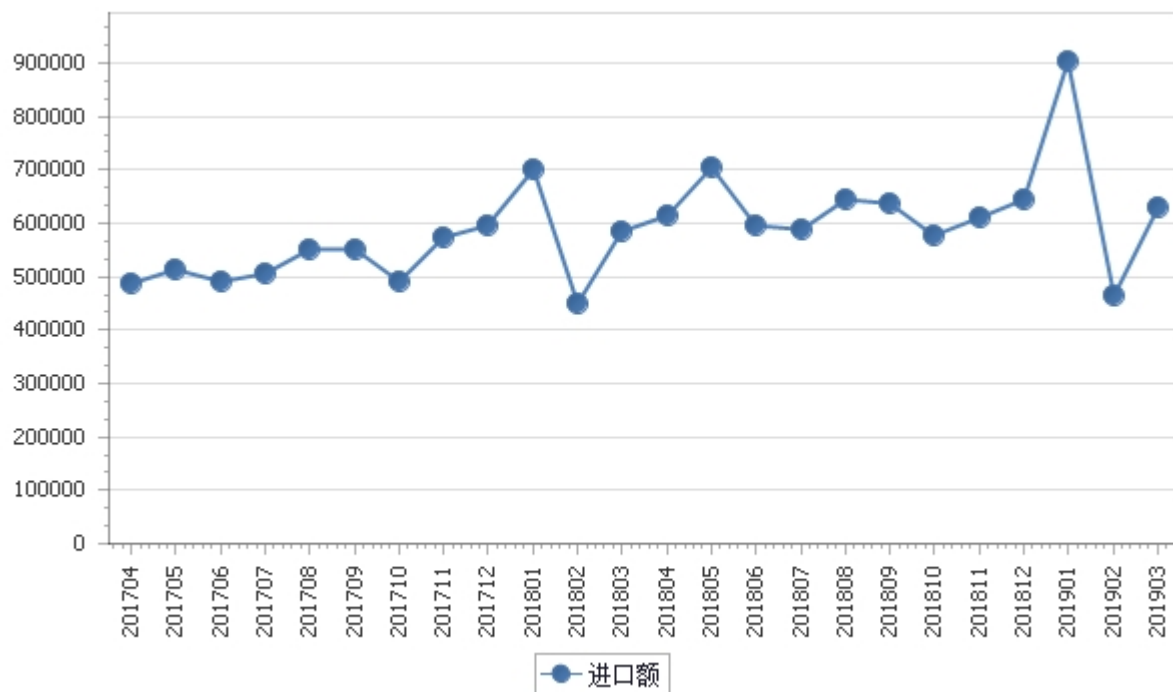

十、进出口价格、物量指数

表26：2019年3月出口价格、物量指数

| | 价格指数 | 物量指数 |
|------|-------|-------|
| 当月出口 | 100.6 | 110.0 |
| 累计出口 | 99.1 | 97.1 |

注：价格指数为派氏，物量指数为拉氏。以上年同期为100。

表27：2019年3月农产品进口价格、物量指数

| | 价格指数 | 物量指数 |
|------|------|-------|
| 当月进口 | 96.9 | 112.1 |
| 累计进口 | 97.3 | 119.1 |

注：价格指数为派氏，物量指数为拉氏。以上年同期为100。



报告说明

食品海关协调制度编码：

| | | | | | |
|----------|----------|----------|----------|----------|----------|
| 01022900 | 01023900 | 01029000 | 01029090 | 01039110 | 01039120 |
| 01039200 | 01041090 | 01042090 | 01051190 | 01051290 | 01051390 |
| 01051490 | 01051590 | 01051990 | 01059190 | 01059290 | 01059390 |
| 01059490 | 01059991 | 01059992 | 01059993 | 01059994 | 01059999 |
| 01060021 | 01060022 | 01060023 | 01060029 | 01061490 | 01061920 |
| 01062020 | 01063921 | 01063922 | 01063923 | 01063929 | 01069020 |
| 02011000 | 02012000 | 02013000 | 02021000 | 02022000 | 02023000 |
| 02031100 | 02031110 | 02031190 | 02031200 | 02031900 | 02032100 |
| 02032110 | 02032190 | 02032200 | 02032900 | 02041000 | 02042100 |
| 02042200 | 02042300 | 02043000 | 02044100 | 02044200 | 02044300 |
| 02045000 | 02050000 | 02061000 | 02062100 | 02062200 | 02062900 |
| 02063000 | 02064100 | 02064900 | 02068000 | 02069000 | 02071010 |
| 02071020 | 02071030 | 02071090 | 02071100 | 02071200 | 02071300 |
| 02071311 | 02071319 | 02071321 | 02071329 | 02071400 | 02071411 |
| 02071419 | 02071421 | 02071422 | 02071429 | 02072100 | 02072200 |
| 02072310 | 02072320 | 02072330 | 02072400 | 02072500 | 02072600 |
| 02072700 | 02073100 | 02073210 | 02073220 | 02073230 | 02073310 |
| 02073320 | 02073330 | 02073400 | 02073500 | 02073510 | 02073520 |
| 02073530 | 02073600 | 02073610 | 02073620 | 02073630 | 02073900 |
| 02074100 | 02074200 | 02074300 | 02074400 | 02074500 | 02075000 |
| 02075100 | 02075200 | 02075300 | 02075400 | 02075500 | 02076000 |
| 02081000 | 02081010 | 02081020 | 02081090 | 02082000 | 02083000 |
| 02084000 | 02085000 | 02086000 | 02089010 | 02089090 | 02090000 |
| 02091000 | 02099000 | 02101110 | 02101190 | 02101200 | 02101900 |
| 02102000 | 02109000 | 02109100 | 02109200 | 02109300 | 02109900 |
| 03019190 | 03019290 | 03019390 | 03019490 | 03019491 | 03019492 |
| 03019590 | 03019990 | 03019991 | 03019992 | 03019993 | 03019999 |
| 03021100 | 03021200 | 03021210 | 03021220 | 03021300 | 03021410 |
| 03021420 | 03021900 | 03022100 | 03022200 | 03022300 | 03022400 |
| 03022900 | 03023100 | 03023200 | 03023300 | 03023400 | 03023500 |
| 03023510 | 03023520 | 03023600 | 03023900 | 03024000 | 03024100 |
| 03024200 | 03024300 | 03024400 | 03024500 | 03024600 | 03024700 |
| 03024900 | 03025000 | 03025100 | 03025200 | 03025300 | 03025400 |
| 03025500 | 03025600 | 03025900 | 03026100 | 03026200 | 03026300 |
| 03026400 | 03026500 | 03026600 | 03026700 | 03026800 | 03026900 |
| 03026910 | 03026920 | 03026930 | 03026940 | 03026950 | 03026960 |
| 03026990 | 03027000 | 03027100 | 03027200 | 03027300 | 03027400 |
| 03027900 | 03028100 | 03028200 | 03028300 | 03028400 | 03028500 |
| 03028910 | 03028920 | 03028930 | 03028940 | 03028990 | 03029000 |
| 03029100 | 03029200 | 03029900 | 03031000 | 03031100 | 03031200 |
| 03031300 | 03031400 | 03031900 | 03032100 | 03032200 | 03032210 |



| | | | | | |
|----------|----------|----------|----------|----------|----------|
| 03032220 | 03032300 | 03032400 | 03032500 | 03032600 | 03032900 |
| 03033100 | 03033110 | 03033190 | 03033200 | 03033300 | 03033400 |
| 03033900 | 03034100 | 03034200 | 03034300 | 03034400 | 03034500 |
| 03034510 | 03034520 | 03034600 | 03034900 | 03035000 | 03035100 |
| 03035200 | 03035300 | 03035400 | 03035500 | 03035600 | 03035700 |
| 03035900 | 03036000 | 03036100 | 03036200 | 03036300 | 03036400 |
| 03036500 | 03036600 | 03036700 | 03036800 | 03036900 | 03037100 |
| 03037200 | 03037300 | 03037400 | 03037500 | 03037600 | 03037700 |
| 03037800 | 03037900 | 03037910 | 03037920 | 03037930 | 03037940 |
| 03037950 | 03037990 | 03038000 | 03038100 | 03038200 | 03038300 |
| 03038400 | 03038910 | 03038920 | 03038930 | 03038990 | 03039000 |
| 03039100 | 03039200 | 03039900 | 03041000 | 03041100 | 03041200 |
| 03041900 | 03042000 | 03042010 | 03042090 | 03042100 | 03042200 |
| 03042910 | 03042921 | 03042929 | 03042990 | 03043100 | 03043200 |
| 03043300 | 03043900 | 03044100 | 03044200 | 03044300 | 03044400 |
| 03044500 | 03044600 | 03044700 | 03044800 | 03044900 | 03045100 |
| 03045200 | 03045300 | 03045400 | 03045500 | 03045600 | 03045700 |
| 03045900 | 03046100 | 03046211 | 03046219 | 03046290 | 03046300 |
| 03046900 | 03047100 | 03047200 | 03047300 | 03047400 | 03047500 |
| 03047900 | 03048100 | 03048200 | 03048300 | 03048400 | 03048500 |
| 03048600 | 03048700 | 03048800 | 03048900 | 03049000 | 03049100 |
| 03049200 | 03049300 | 03049400 | 03049500 | 03049600 | 03049700 |
| 03049900 | 03051000 | 03052000 | 03053000 | 03053100 | 03053200 |
| 03053900 | 03054100 | 03054110 | 03054120 | 03054200 | 03054300 |
| 03054400 | 03054900 | 03055100 | 03055200 | 03055300 | 03055400 |
| 03055920 | 03055990 | 03056100 | 03056200 | 03056300 | 03056400 |
| 03056900 | 03056910 | 03056920 | 03056930 | 03056940 | 03056990 |
| 03057100 | 03057200 | 03057900 | 03061100 | 03061200 | 03061311 |
| 03061312 | 03061319 | 03061321 | 03061329 | 03061400 | 03061410 |
| 03061490 | 03061500 | 03061611 | 03061612 | 03061619 | 03061621 |
| 03061629 | 03061711 | 03061719 | 03061721 | 03061729 | 03061900 |
| 03061911 | 03061919 | 03061990 | 03062190 | 03062290 | 03062391 |
| 03062399 | 03062491 | 03062492 | 03062499 | 03062590 | 03062620 |
| 03062690 | 03062720 | 03062790 | 03062990 | 03063190 | 03063290 |
| 03063391 | 03063392 | 03063399 | 03063490 | 03063520 | 03063590 |
| 03063620 | 03063690 | 03063990 | 03069100 | 03069200 | 03069310 |
| 03069320 | 03069390 | 03069400 | 03069510 | 03069590 | 03069900 |
| 03071090 | 03071190 | 03071200 | 03071900 | 03072190 | 03072200 |
| 03072900 | 03073190 | 03073200 | 03073900 | 03074190 | 03074291 |
| 03074299 | 03074310 | 03074390 | 03074900 | 03074910 | 03074990 |
| 03075100 | 03075200 | 03075900 | 03076090 | 03077191 | 03077199 |
| 03077200 | 03077900 | 03077910 | 03077990 | 03078190 | 03078290 |
| 03078300 | 03078400 | 03078700 | 03078800 | 03078900 | 03079190 |



| | | | | | |
|----------|----------|----------|----------|----------|----------|
| 03079191 | 03079192 | 03079193 | 03079199 | 03079200 | 03079900 |
| 03079910 | 03079920 | 03079930 | 03079990 | 03081190 | 03081200 |
| 03081900 | 03082190 | 03082200 | 03082900 | 03083019 | 03083090 |
| 03089012 | 03089019 | 03089090 | 04011000 | 04012000 | 04013000 |
| 04014000 | 04015000 | 04021000 | 04022100 | 04022900 | 04029100 |
| 04029900 | 04031000 | 04039000 | 04041000 | 04049000 | 04050000 |
| 04051000 | 04052000 | 04059000 | 04061000 | 04062000 | 04063000 |
| 04064000 | 04069000 | 04070021 | 04070022 | 04070023 | 04070029 |
| 04070091 | 04070092 | 04070099 | 04072100 | 04072900 | 04079010 |
| 04079020 | 04079090 | 04081100 | 04081900 | 04089100 | 04089900 |
| 04090000 | 04100010 | 04100020 | 04100030 | 04100041 | 04100042 |
| 04100043 | 04100049 | 04100090 | 05040021 | 07019000 | 07020000 |
| 07031000 | 07031010 | 07031020 | 07032000 | 07032010 | 07032020 |
| 07032090 | 07039000 | 07039010 | 07039020 | 07039090 | 07041000 |
| 07042000 | 07049000 | 07049010 | 07049020 | 07049090 | 07051100 |
| 07051900 | 07052100 | 07052900 | 07061000 | 07069000 | 07070000 |
| 07081000 | 07082000 | 07089000 | 07091000 | 07092000 | 07093000 |
| 07094000 | 07095100 | 07095110 | 07095190 | 07095200 | 07095910 |
| 07095920 | 07095930 | 07095940 | 07095950 | 07095960 | 07095990 |
| 07096000 | 07097000 | 07099010 | 07099090 | 07099100 | 07099200 |
| 07099300 | 07099910 | 07099990 | 07101000 | 07102100 | 07102200 |
| 07102210 | 07102290 | 07102900 | 07103000 | 07104000 | 07108000 |
| 07108010 | 07108020 | 07108030 | 07108040 | 07108090 | 07109000 |
| 07111000 | 07112000 | 07113000 | 07114000 | 07115112 | 07115119 |
| 07115190 | 07115911 | 07115919 | 07115990 | 07119011 | 07119019 |
| 07119020 | 07119031 | 07119032 | 07119033 | 07119034 | 07119039 |
| 07119090 | 07119091 | 07119099 | 07121000 | 07122000 | 07123010 |
| 07123020 | 07123030 | 07123090 | 07123100 | 07123200 | 07123300 |
| 07123900 | 07123910 | 07123920 | 07123930 | 07123940 | 07123950 |
| 07123990 | 07123991 | 07123999 | 07129010 | 07129020 | 07129030 |
| 07129040 | 07129050 | 07129060 | 07129090 | 07129091 | 07129099 |
| 07131000 | 07131090 | 07132000 | 07132090 | 07133100 | 07133190 |
| 07133200 | 07133290 | 07133300 | 07133390 | 07133400 | 07133500 |
| 07133900 | 07134000 | 07134090 | 07135000 | 07135090 | 07136090 |
| 07139000 | 07139090 | 07142010 | 07142019 | 07142020 | 07142030 |
| 07143000 | 07144000 | 07145000 | 07149010 | 07149020 | 07149029 |
| 07149030 | 07149090 | 08011000 | 08011100 | 08011200 | 08011900 |
| 08011990 | 08012000 | 08012100 | 08012200 | 08013000 | 08013100 |
| 08013200 | 08021100 | 08021200 | 08022100 | 08022200 | 08023100 |
| 08023200 | 08024000 | 08024010 | 08024090 | 08024110 | 08024190 |
| 08024210 | 08024290 | 08025000 | 08025100 | 08025200 | 08026090 |
| 08026190 | 08026200 | 08027000 | 08028000 | 08029010 | 08029020 |
| 08029030 | 08029049 | 08029090 | 08030000 | 08031000 | 08039000 |



| | | | | | |
|----------|----------|----------|----------|----------|----------|
| 08041000 | 08042000 | 08043000 | 08044000 | 08045000 | 08045010 |
| 08045020 | 08045030 | 08051000 | 08052000 | 08052010 | 08052020 |
| 08052090 | 08052110 | 08052190 | 08052200 | 08052900 | 08053000 |
| 08054000 | 08055000 | 08059000 | 08061000 | 08062000 | 08071010 |
| 08071020 | 08071090 | 08071100 | 08071910 | 08071920 | 08071990 |
| 08072000 | 08081000 | 08082011 | 08082012 | 08082013 | 08082019 |
| 08082020 | 08083010 | 08083020 | 08083090 | 08084000 | 08091000 |
| 08092000 | 08092100 | 08092900 | 08093000 | 08094000 | 08101000 |
| 08102000 | 08103000 | 08104000 | 08105000 | 08106000 | 08107000 |
| 08109010 | 08109020 | 08109030 | 08109040 | 08109050 | 08109060 |
| 08109070 | 08109080 | 08109090 | 08111000 | 08112000 | 08119000 |
| 08119010 | 08119090 | 08121000 | 08122000 | 08129000 | 08131000 |
| 08132000 | 08133000 | 08134010 | 08134020 | 08134030 | 08134040 |
| 08134090 | 08135000 | 09011100 | 09011200 | 09012100 | 09012200 |
| 09014000 | 09019020 | 09021010 | 09021090 | 09022010 | 09022090 |
| 09023010 | 09023020 | 09023090 | 09024010 | 09024020 | 09024090 |
| 09030000 | 09041100 | 09041200 | 09042010 | 09042020 | 09042100 |
| 09042200 | 09050000 | 09051000 | 09052000 | 09061000 | 09061100 |
| 09061900 | 09062000 | 09070000 | 09071000 | 09072000 | 09081000 |
| 09081100 | 09081200 | 09082000 | 09082100 | 09082200 | 09083000 |
| 09083100 | 09083200 | 09091010 | 09091090 | 09092000 | 09092100 |
| 09092200 | 09093000 | 09093100 | 09093200 | 09094000 | 09095000 |
| 09096110 | 09096190 | 09096210 | 09096290 | 09101000 | 09101100 |
| 09101200 | 09102000 | 09103000 | 09104000 | 09105000 | 09109100 |
| 09109900 | 10011000 | 10011900 | 10019000 | 10019090 | 10019900 |
| 10020000 | 10020090 | 10029000 | 10030000 | 10030090 | 10039000 |
| 10040000 | 10040090 | 10049000 | 10059000 | 10061000 | 10061081 |
| 10061089 | 10061090 | 10061091 | 10061099 | 10062000 | 10062010 |
| 10062020 | 10062080 | 10062090 | 10063000 | 10063010 | 10063020 |
| 10063080 | 10063090 | 10064000 | 10064010 | 10064020 | 10064080 |
| 10064090 | 10070000 | 10070090 | 10079000 | 10081000 | 10082000 |
| 10082900 | 10085090 | 10086090 | 10089000 | 10089090 | 11010000 |
| 11021000 | 11022000 | 11023000 | 11023010 | 11023090 | 11029000 |
| 11029011 | 11029019 | 11029021 | 11029029 | 11029090 | 11031100 |
| 11031200 | 11031300 | 11031400 | 11031900 | 11031910 | 11031921 |
| 11031929 | 11031931 | 11031939 | 11031990 | 11032010 | 11032090 |
| 11032100 | 11032900 | 11041100 | 11041200 | 11041900 | 11041910 |
| 11041990 | 11042100 | 11042200 | 11042300 | 11042900 | 11042910 |
| 11042990 | 11043000 | 11051000 | 11052000 | 11061000 | 11062000 |
| 11063000 | 11071000 | 11072000 | 11081100 | 11081200 | 11081300 |
| 11081400 | 11081900 | 11082000 | 11090000 | 12077091 | 12077092 |
| 12077099 | 12122010 | 12122020 | 12122030 | 12122031 | 12122032 |
| 12122039 | 12122040 | 12122041 | 12122042 | 12122049 | 12122061 |



| | | | | | |
|----------|----------|----------|----------|----------|----------|
| 12122069 | 12122071 | 12122079 | 12122110 | 12122120 | 12122131 |
| 12122132 | 12122139 | 12122141 | 12122142 | 12122149 | 12122161 |
| 12122169 | 12122171 | 12122179 | 12122190 | 12123011 | 12123012 |
| 12123090 | 12129200 | 12129290 | 12129300 | 12129400 | 12129910 |
| 12129911 | 12129912 | 12129919 | 12129920 | 12129930 | 12129940 |
| 12129990 | 12129991 | 12129992 | 12129993 | 12129994 | 12129995 |
| 12129996 | 12129999 | 13012000 | 13022000 | 13023100 | 13023911 |
| 13023912 | 13023919 | 15071000 | 15079000 | 15081000 | 15089000 |
| 15091000 | 15099000 | 15100000 | 15111000 | 15119000 | 15119010 |
| 15119020 | 15119090 | 15121100 | 15121900 | 15122100 | 15122900 |
| 15131100 | 15131900 | 15132100 | 15132900 | 15141000 | 15141010 |
| 15141090 | 15141100 | 15141110 | 15141190 | 15141900 | 15149000 |
| 15149110 | 15149190 | 15149900 | 15151100 | 15151900 | 15152100 |
| 15152900 | 15155000 | 15171000 | 15179000 | 15179010 | 15179090 |
| 16010000 | 16010010 | 16010020 | 16010030 | 16021000 | 16022000 |
| 16023100 | 16023210 | 16023290 | 16023291 | 16023292 | 16023299 |
| 16023910 | 16023990 | 16023991 | 16023999 | 16024100 | 16024200 |
| 16024910 | 16024990 | 16025010 | 16025090 | 16029010 | 16029090 |
| 16030000 | 16041100 | 16041110 | 16041190 | 16041200 | 16041300 |
| 16041400 | 16041500 | 16041600 | 16041700 | 16041800 | 16041900 |
| 16041910 | 16041920 | 16041931 | 16041939 | 16041940 | 16041990 |
| 16042000 | 16042010 | 16042011 | 16042019 | 16042090 | 16042091 |
| 16042099 | 16043000 | 16043100 | 16043200 | 16051000 | 16052000 |
| 16052100 | 16052900 | 16053000 | 16054000 | 16054011 | 16054019 |
| 16054090 | 16055100 | 16055200 | 16055300 | 16055400 | 16055500 |
| 16055610 | 16055620 | 16055700 | 16055800 | 16055900 | 16056100 |
| 16056200 | 16056300 | 16056900 | 16059010 | 16059020 | 16059090 |
| 17011100 | 17011200 | 17011300 | 17011400 | 17019100 | 17019910 |
| 17019920 | 17019990 | 17021000 | 17021100 | 17021900 | 17022000 |
| 17023000 | 17024000 | 17025000 | 17026000 | 17029000 | 17031000 |
| 17039000 | 17041000 | 17049000 | 18010000 | 18031000 | 18032000 |
| 18040000 | 18050000 | 18061000 | 18062000 | 18063100 | 18063200 |
| 18069000 | 19011000 | 19011010 | 19011090 | 19012000 | 19019000 |
| 19021100 | 19021900 | 19021910 | 19021920 | 19021990 | 19022000 |
| 19023000 | 19023010 | 19023020 | 19023030 | 19023090 | 19024000 |
| 19030000 | 19041000 | 19042000 | 19043000 | 19049000 | 19051000 |
| 19052000 | 19053000 | 19053100 | 19053200 | 19054000 | 19059000 |
| 20011000 | 20012000 | 20019000 | 20019010 | 20019090 | 20021010 |
| 20021090 | 20029010 | 20029011 | 20029019 | 20029090 | 20031010 |
| 20031011 | 20031019 | 20031090 | 20032000 | 20039010 | 20039090 |
| 20041000 | 20049000 | 20051000 | 20052000 | 20053000 | 20054000 |
| 20055110 | 20055111 | 20055119 | 20055120 | 20055190 | 20055191 |
| 20055199 | 20055910 | 20055990 | 20056010 | 20056090 | 20057000 |



| | | | | | |
|----------|----------|----------|----------|----------|----------|
| 20058000 | 20059010 | 20059020 | 20059030 | 20059031 | 20059039 |
| 20059040 | 20059050 | 20059060 | 20059090 | 20059091 | 20059092 |
| 20059099 | 20059110 | 20059190 | 20059910 | 20059920 | 20059940 |
| 20059950 | 20059960 | 20059991 | 20059999 | 20060010 | 20060020 |
| 20060090 | 20071000 | 20079100 | 20079900 | 20079910 | 20079990 |
| 20081110 | 20081120 | 20081130 | 20081190 | 20081910 | 20081920 |
| 20081990 | 20081991 | 20081992 | 20081999 | 20082010 | 20082090 |
| 20083010 | 20083090 | 20084010 | 20084090 | 20085000 | 20086000 |
| 20086010 | 20086090 | 20087010 | 20087090 | 20088000 | 20089100 |
| 20089200 | 20089300 | 20089700 | 20089910 | 20089920 | 20089931 |
| 20089932 | 20089933 | 20089934 | 20089939 | 20089940 | 20089990 |
| 20091100 | 20091200 | 20091900 | 20092000 | 20092100 | 20092900 |
| 20093000 | 20093100 | 20093110 | 20093190 | 20093900 | 20093910 |
| 20093990 | 20094000 | 20094100 | 20094900 | 20095000 | 20096000 |
| 20096100 | 20096900 | 20097000 | 20097100 | 20097900 | 20098010 |
| 20098011 | 20098012 | 20098013 | 20098014 | 20098015 | 20098019 |
| 20098020 | 20098100 | 20098912 | 20098913 | 20098914 | 20098915 |
| 20098919 | 20098920 | 20099010 | 20099090 | 21011000 | 21011100 |
| 21011200 | 21012000 | 21013000 | 21021000 | 21022000 | 21023000 |
| 21031000 | 21032000 | 21033000 | 21039010 | 21039020 | 21039090 |
| 21041000 | 21042000 | 21050000 | 21061000 | 21069010 | 21069020 |
| 21069030 | 21069040 | 21069050 | 21069090 | 21069091 | 21069099 |
| 22011010 | 22011020 | 22019010 | 22019011 | 22019019 | 22019090 |
| 22021000 | 22029000 | 22029100 | 22029900 | 22030000 | 22041000 |
| 22042100 | 22042200 | 22042900 | 22043000 | 22051000 | 22059000 |
| 22060000 | 22060010 | 22060090 | 22071000 | 22072000 | 22081000 |
| 22082000 | 22083000 | 22084000 | 22085000 | 22086000 | 22087000 |
| 22089000 | 22089010 | 22089020 | 22089090 | 22090000 | |



版 权 声 明

本报告的内容，包括但不限于其文本、数据和图像，版权为

中华人民共和国商务部

中国食品土畜进出口商会

共同所有（以下称“版权所有方”）。保留所有权利。

使用授权

版权所有方据此授权您拷贝和显示本报告的内容，但仅限于个人或资料性及非商业用途，您所做的任何拷贝必须包含本版权声明。在未事先得到版权所有方书面允许的情况下，您无权对报告内容作任何改动。

[意见反馈](#)