中国出口月度统计报告

香菇

2017年7月

中华人民共和国商务部对外贸易司

一、概述

2017年1至7月，中国出口香菇数量为77,650.3吨，同比增长13.8%，金额为106,428.6万美元，同比增长6.7%，平均单价为13,706.2美元/吨，同比下降6.2%。2017年7月，中国出口香菇数量为13,275.2吨，环比下降1.2%，金额为18,775.6万美元(128,069.3万人民币元)，环比增长0.6%，平均单价为14,143.4美元/吨，环比增长1.8%，同比出口数量增长47.6%，金额增长40.0%，平均单价下降5.1%。

2017年1至7月，中国对亚洲出口香菇数量为73,134.6吨，同比增长15.6%，金额为101,894.6万美元，同比增长7.7%，平均单价为13,932.5美元/吨，同比下降6.8%；对非洲出口香菇数量为28.5吨，同比下降9.3%，金额为61.2万美元，同比增长3.5%，平均单价为21,443.6美元/吨，同比增长14.1%；对欧洲出口香菇数量为738.5吨，同比下降36.2%，金额为904.4万美元，同比下降50.4%，平均单价为12,247.8美元/吨，同比下降22.1%；对南美洲出口香菇数量为154.5吨，同比下降6.1%，金额为239.2万美元，同比下降17.1%，平均单价为15,484.3美元/吨，同比下降11.7%；对北美洲出口香菇数量为3,253.2吨，同比增长0.8%，金额为2,947.1万美元，同比增长15.6%，平均单价为9,059.2美元/吨，同比增长14.6%；对大洋洲出口香菇数量为341.0吨，同比下降11.3%，金额为382.1万美元，同比下降11.7%，平均单价为11,205.3美元/吨，同比下降0.5%。

2017年7月，中国对亚洲出口香菇数量为12,758.3吨，同比增长51.0%，金额为18,194.3万美元，同比增长41.2%，平均单价为14,260.8美元/吨，同比下降6.5%；对非洲出口香菇数量为0.5吨，同比下降94.5%，金额为0.8万美元，同比下降93.1%，平均单价为16,703.9美元/吨，同比增长26.6%；对欧洲出口香菇数量为95.8吨，同比增长6.0%，金额为110.8万美元，同比增长2.2%，平均单价为11,567.2美元/吨，同比下降3.7%；对南美洲出口香菇数量为20.0吨，同比增长27.6%，金额为28.0万美元，同比下降7.0%，平均单价为13,965.4美元/吨，同比下降27.1%；对北美洲出口香菇数量为358.1吨，同比下降6.6%，金额为389.8万美元，同比增长21.6%，平均单价为10,884.9美元/吨，同比增长30.2%；对大洋洲出口香菇数量为42.4吨，同比下降14.6%，金额为51.8万美元，同比下降0.4%，平均单价为12,224.4美元/吨，同比增长16.6%。

2017年1至7月，自中国进口香菇的国家和地区中，按金额排名第一位是香港，数量为36,476.8吨，同比增长68.9%，金额为52,642.9

万美元，同比增长53.0%，平均单价为14,431.9美元/吨，同比下降9.4%；第二位是越南，数量为15,388.6吨，同比下降18.9%，金额为24,930.9万美元，同比下降24.3%，平均单价为16,200.9美元/吨，同比下降6.6%；第三位是泰国，数量为5,287.2吨，同比增长4.2%，金额为7,327.1万美元，同比增长6.9%，平均单价为13,858.2美元/吨，同比增长2.5%。

2017年7月，自中国进口香菇的国家和地区中，按金额排名第一位是香港，数量为6,929.3吨，同比增长179.2%，金额为9,779.0万美元(66,700.7万人民币元)，同比增长149.9%，平均单价为14,112.5美元/吨，同比下降10.5%；第二位是越南，数量为2,749.4吨，同比下降10.9%，金额为4,398.0万美元(29,984.3万人民币元)，同比下降18.3%，平均单价为15,996.0美元/吨，同比下降8.3%；第三位是泰国，数量为925.5吨，同比增长17.7%，金额为1,345.0万美元(9,179.8万人民币元)，同比增长28.2%，平均单价为14,532.5美元/吨，同比增长8.9%。

二、最近两年来各月出口走势

表1：2015年8月-2017年7月各月出口金额

单位：万美元，吨

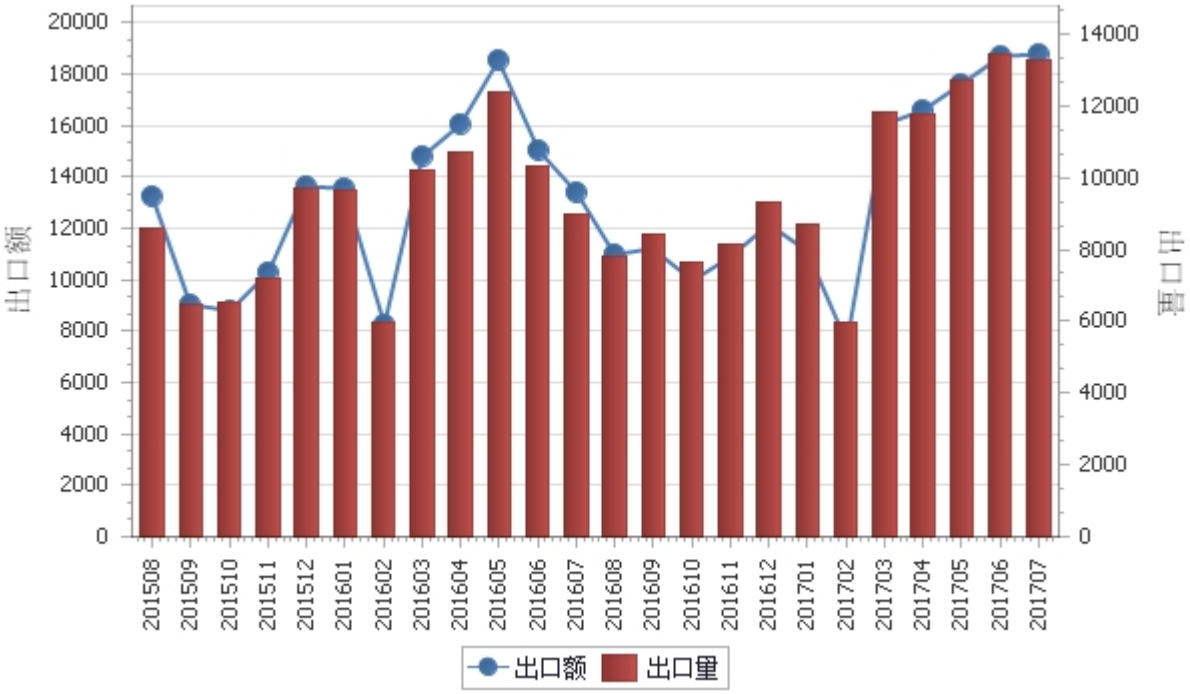

表2：2015年8月-2017年7月各月香菇出口平均单价走势

单位：美元/吨

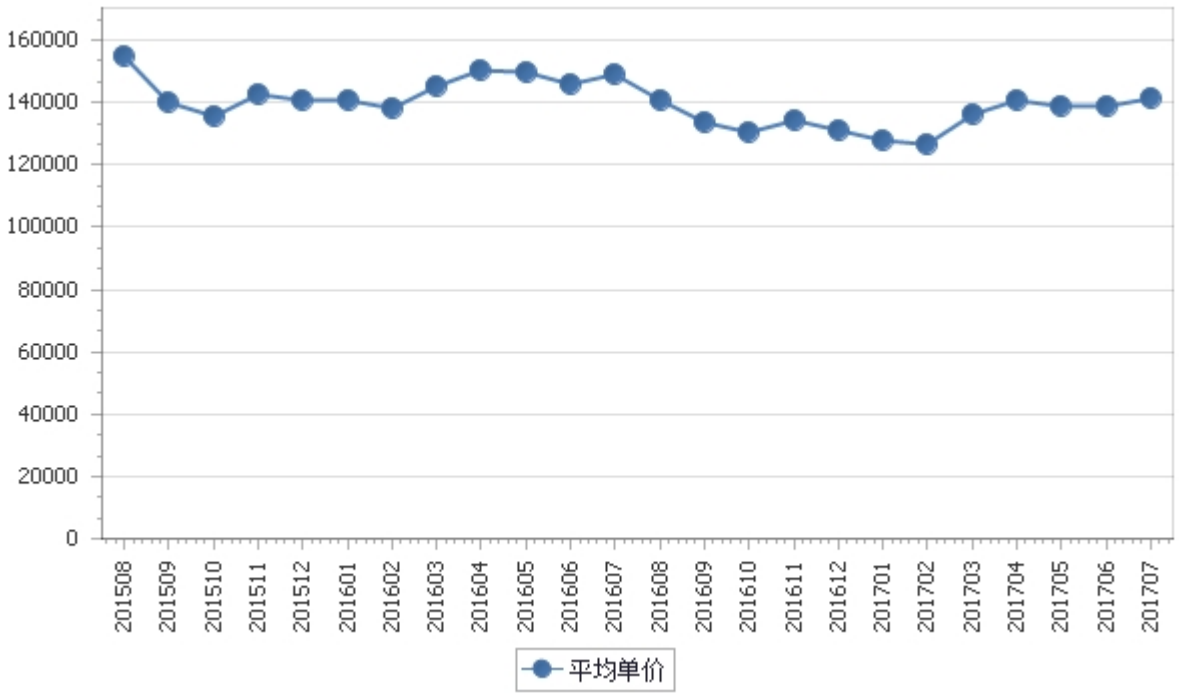

三、分大洲情况图示

表3：2017年1-7月分洲出口数量、 金额

金额单位：万美元

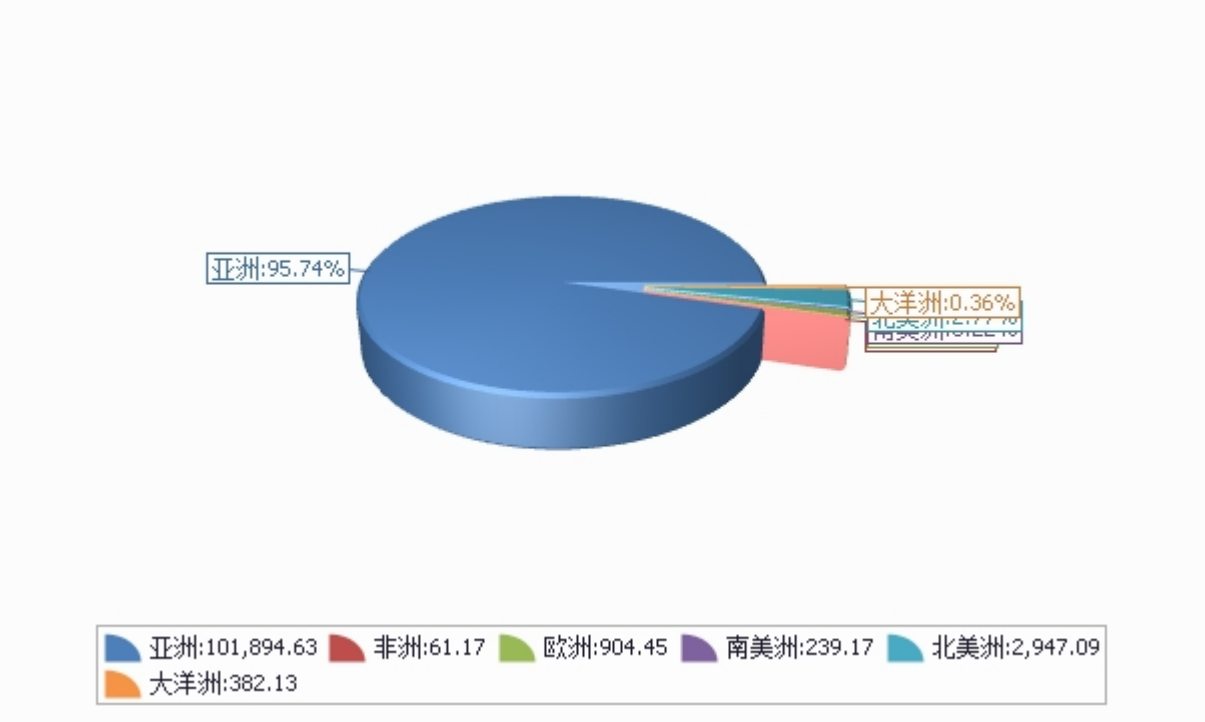

数量单位：吨

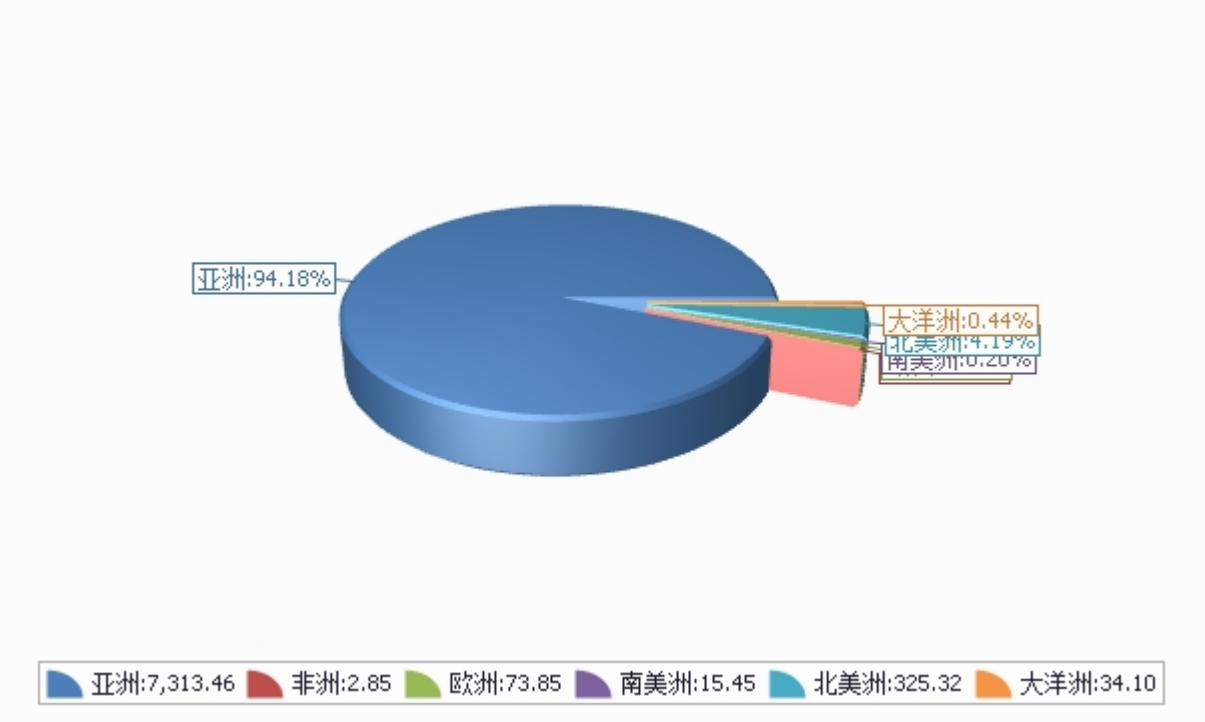

四、分国家（地区）出口情况

表4：2017年7月分国家（地区）出口情况（当月）

单位：吨、万美元

国别(或地区)	2017年7月		同比%	
	数量	金额	数量	金额
亚洲	12,758.3	18,194.3	51.0	41.2
北美洲	358.1	389.8	-6.6	21.6
欧洲	95.8	110.8	6.0	2.2
大洋洲	42.4	51.8	-14.6	-0.4
南美洲	20.0	28.0	27.6	-7.0
非洲	0.5	0.8	-94.5	-93.1
*一带一路	4,507.1	6,730.9	-5.6	-11.5
*东盟	4,455.0	6,648.2	-5.5	-11.5
*欧盟28国	81.0	89.2	3.7	-2.2
*独联体	44.1	69.2	-19.3	-21.1
*拉美地区	20.0	28.0	27.6	-7.0
*中东	5.4	7.9	78.5	167.5
*中东欧16国	2.6	5.6	108.0	148.2
*海合会	2.8	4.3	-8.5	46.9
*南非关税区	0.4	0.8	-71.5	-46.5
*加勒比地区（15国）	0.0	0.0	-100.0	-100.0
香港	6,929.3	9,779.0	179.2	149.9
越南	2,749.4	4,398.0	-10.9	-18.3
泰国	925.5	1,345.0	17.7	28.2
韩国	904.6	1,124.2	44.9	120.3
马来西亚	618.9	689.2	-11.4	-21.7
日本	410.8	583.1	-27.2	-33.2
美国	300.3	321.8	-17.1	11.1
新加坡	85.1	95.3	5.6	-5.5
印度尼西亚	42.0	69.8	57.9	55.0
加拿大	57.8	68.0	178.4	120.0

仅显示按金额排名前10名的国家和地区。

表5：2017年1-7月分国家（地区）出口情况（累计）

单位：吨、万美元

国别(或地区)	2017年1--7月		同比%	
	数量	金额	数量	金额
亚洲	73,134.6	101,894.6	15.6	7.7
北美洲	3,253.2	2,947.1	0.8	15.6
欧洲	738.5	904.4	-36.2	-50.4
大洋洲	341.0	382.1	-11.3	-11.7
南美洲	154.5	239.2	-6.1	-17.1
非洲	28.5	61.2	-9.3	3.5
*一带一路	26,388.8	39,048.5	-16.7	-22.1
*东盟	25,903.6	38,315.2	-16.4	-21.4
*欧盟28国	646.6	760.4	-11.9	-14.4
*独联体	382.3	597.1	-39.5	-53.2
*拉美地区	154.5	239.2	-6.1	-17.1
*中东	59.5	71.1	24.1	33.3
*南非关税区	15.5	42.5	14.7	32.3
*海合会	23.7	23.3	7.8	2.0
*中东欧16国	11.1	17.2	-13.0	4.3
*加勒比地区（15国）	1.9	1.9	60.7	22.1
香港	36,476.8	52,642.9	68.9	53.0
越南	15,388.6	24,930.9	-18.9	-24.3
泰国	5,287.2	7,327.1	4.2	6.9
日本	4,154.6	5,326.2	-11.2	-22.3
韩国	6,085.2	5,027.9	8.0	20.7
马来西亚	3,958.5	4,612.8	-25.1	-28.7
美国	2,837.6	2,359.3	-4.0	5.3
新加坡	617.7	607.9	-49.3	-66.9
加拿大	415.5	587.8	53.3	90.0
哈萨克斯坦	292.4	455.0	39.5	32.1

仅显示按金额排名前10名的国家和地区。

五、分贸易方式出口情况

表6：2017年7分贸易方式出口情况（当月）

单位：万美元

贸易方式	2017年7月		同比%	
	数量	金额	数量	金额
一般贸易	13,031.1	18,338.4	46.0	38.0
加工贸易	0.0	0.0		
进料加工贸易	0.0	0.0		
边境小额贸易	0.0	0.0		
其他贸易	244.1	437.2	254.8	265.8
对外承包工程出口货物	0.0	0.0	-100.0	-100.0
保税仓库进出境	0.0	0.0		
保税仓储转口货物	244.0	437.1	255.2	266.2
其他	0.1	0.1	0.0	-46.4

表7：2017年1-7月分贸易方式出口情况（累计）

单位：万美元

贸易方式	2017年1--7月		同比%	
	数量	金额	数量	金额
一般贸易	76,514.7	104,526.8	13.6	6.4
加工贸易	0.0	0.0	-100.0	-100.0
进料加工贸易	0.0	0.0	-100.0	-100.0
边境小额贸易	11.5	15.2	300.3	249.9
其他贸易	1,124.0	1,886.6	28.0	25.8
对外承包工程出口货物	0.1	0.1	-45.4	-60.9
保税仓库进出境	2.2	3.5	91.6	110.9
保税仓储转口货物	1,121.5	1,882.8	27.9	25.8
其他	0.2	0.2	-37.3	-52.2

六、分地区出口情况

表8：2017年7月分地区出口情况（当月）

单位：吨、万美元

地区	2017年7月		同比%	
	数量	金额	数量	金额
北京	0.4	0.6	1,240.0	1,415.0
天津	7.0	8.4	-30.3	-32.7
河北	122.8	34.7	207.0	216.6
山西	0.1	0.1	60.0	-7.0
辽宁	77.2	26.1	224.0	104.1
吉林	56.3	12.6	-44.8	-53.0
黑龙江	0.0	0.0		
上海	86.9	59.6	-25.4	-16.6
江苏	428.1	692.5	7.7	37.7
浙江	457.0	261.0	-6.2	0.9
安徽	2.9	4.7	2,527.9	4,319.2
福建	1,196.2	2,035.7	-0.3	-5.2
江西	26.5	39.8	-54.1	-47.8
山东	43.3	74.2	-71.7	-72.6
河南	3,056.3	5,299.4	0.5	-4.5
湖北	7,441.7	10,151.2	143.5	137.4
湖南	111.2	25.4	12.0	-5.3
广东	133.8	17.6	46.0	-25.4
广西	1.5	0.1		
重庆	1.5	1.5	-91.6	-95.6

地区	2017年7月		同比%	
	数量	金额	数量	金额
四川	0.0	0.0	-88.0	-98.1
贵州	0.1	0.0		
云南	24.0	30.4	-76.5	-71.3
陕西	0.3	0.3	1,250.0	798.7
甘肃	0.0	0.0		
新疆	0.0	0.0		

表9：2017年1-7月分地区出口情况（累计）

单位：吨、万美元

地区	2017年1--7月		同比%	
	数量	金额	数量	金额
北京	9.6	10.6	76.9	54.8
天津	66.8	59.8	-25.6	-10.5
河北	438.2	126.8	153.4	166.9
山西	56.0	10.3	69,862.5	15,473.3
辽宁	766.9	298.4	158.0	193.8
吉林	549.8	113.3	-34.6	-49.1
黑龙江	0.0	0.0	-100.0	-100.0
上海	1,097.8	562.6	-7.1	-23.0
江苏	2,832.1	4,696.6	-4.7	19.0
浙江	5,151.4	2,401.2	-8.8	-13.3
安徽	24.1	18.8	-73.3	-55.4
福建	7,949.8	13,383.7	7.3	2.4
江西	121.5	214.8	-28.9	0.0
山东	371.0	593.2	-62.5	-65.7
河南	17,726.0	30,467.8	-2.4	-11.1
湖北	37,933.9	52,138.7	36.9	27.5
湖南	699.5	192.2	-25.1	-23.2
广东	1,282.9	441.3	59.8	-0.9
广西	4.8	0.3	-81.4	-99.5
重庆	111.2	203.7	-13.7	-15.4

地区	2017年1--7月		同比%	
	数量	金额	数量	金额
四川	57.5	36.9	6,452.4	10,167.6
贵州	8.7	8.4		
云南	363.7	404.2	-30.6	-21.8
陕西	15.8	29.8	-82.8	-77.4
甘肃	0.0	0.0	-100.0	-100.0
新疆	11.5	15.2		

七、分企业性质出口情况

表10：2017年7月分企业性质出口情况（当月）

单位：万美元

企业性质	2017年7月		同比%	
	数量	金额	数量	金额
国有企业	76.2	87.0	130.4	77.4
外商投资企业	737.8	985.8	-34.0	-40.7
中外合资企业	429.8	615.7	-29.3	-17.8
外商独资企业	308.0	370.1	-39.6	-59.5
集体企业	1,729.0	3,117.5	-6.7	-14.5
私营企业	10,732.1	14,585.2	79.2	81.2
其他	0.0	0.0		

表11：2017年1-7月分企业性质出口情况（累计）

单位：万美元

企业性质	2017年1--7月		同比%	
	数量	金额	数量	金额
国有企业	504.6	644.3	107.5	114.0
外商投资企业	6,560.2	8,845.0	-1.5	-12.0
中外合资企业	3,721.7	5,232.2	0.3	8.3
外商独资企业	2,838.5	3,612.9	-3.7	-30.7
集体企业	10,307.1	18,958.5	-10.9	-19.6
私营企业	60,278.4	77,980.9	21.1	18.4
其他	0.0	0.0		

八、出口价格、物量指数

表12：2017年7月出口价格、物量指数

	价格指数	物量指数
当月出口	90.6	154.5
累计出口	91.2	117.0

注：价格指数为派氏，物量指数为拉氏。以上年同期为100。

九、行业动态

（一）国内生产情况

对于全国绝大部分地区而言，7月份是一年中最为炎热的季节，气温普遍较高。南方的浙江、福建等香菇产区正进行香菇菌棒的越夏管理，只有江西、湖北等局部山区有极少量香菇收获。同期，北方的辽宁、吉林和河北等产区的夏季反季节正处在收获旺季。

（二）国内市场行情和市场动态

随着气温的日渐升高，昼夜温差逐步变小，不利于香菇的出菇生长，香菇供应量较去年同期减少，价格也相应有所上涨。根据农业部信息中心发布的全国农产品批发市场价格行情，7月份鲜香菇批发价格普遍在9-11元/千克，少数城市价格达到10-16元/千克。在河北省平泉县，出口等级的保鲜香菇产地收购价格达到14-16元/千克。另据河南西峡、福建古田、浙江庆元和湖北随州等产地市场消息，干香菇价格因规格、等级不同而差异较大，但统货价格普遍维持在85-110元/千克左右。

（三）国际市场行情：价格、需求动态；国外统计

2017年7月，我国出口鲜香菇944吨，出口金额247万美元，平均出口单价2.62美元/千克，出口数量和金额同比分别下降14%和19%，单价同比下降6%。本月，韩国仍是我鲜香菇第一出口市场。对韩出口鲜香菇324吨，金额87万美元，数量和金额同比分别减少17%和18%。

2017年7月，我国出口干香菇12,331吨，金额1.85亿美元，平均出口单价为15.03美元/千克，出口数量和金额同比分别增加56%和41%，平均出口单价同比下跌9%。本月，中国香港地区位列我干香菇出口市场首位，对港出口干香菇6,925吨，金额为9,779万美元。

报告说明

香菇海关协调制度编码：

香菇	07095920
香菇	07123910

版 权 声 明

本报告的内容，包括但不仅限于其文本、数据和图像，版权为

中华人民共和国商务部

中国食品土畜进出口商会

共同所有（以下称“版权所有方”）。保留所有权利。

使用授权

版权所有方据此授权您拷贝和显示本报告的内容，但仅限于个人或资料性及非商业用途，您所做的任何拷贝必须包含本版权声明。在未事先得到版权所有方书面允许的情况下，您无权对报告内容作任何改动。

意见反馈