中国农产品出口月度统计报告

虾产品

2005年11月

中华人民共和国商务部
Ministry of Commerce of the People's Republic of China

中华人民共和国商务部
对外贸易司

2005年11月，中国虾产品出口数量11,720.9吨，比上个月减少了513.6吨，出口金额4,892.5万美元，比上个月增加了192.3万美元。与2004年同期相比，出口数量减少了2,307.6吨，减少16.4%，出口金额减少了279.0万美元，减少5.4%；2005年1-11月，虾产品出口数量83,585.7吨，同比减少22.2%，出口金额32,300.3万美元，同比减少21.4%。

一、最近两年来各月出口走势

表1：2003年12月－2005年11月各月进出口金额

金额：百万美元

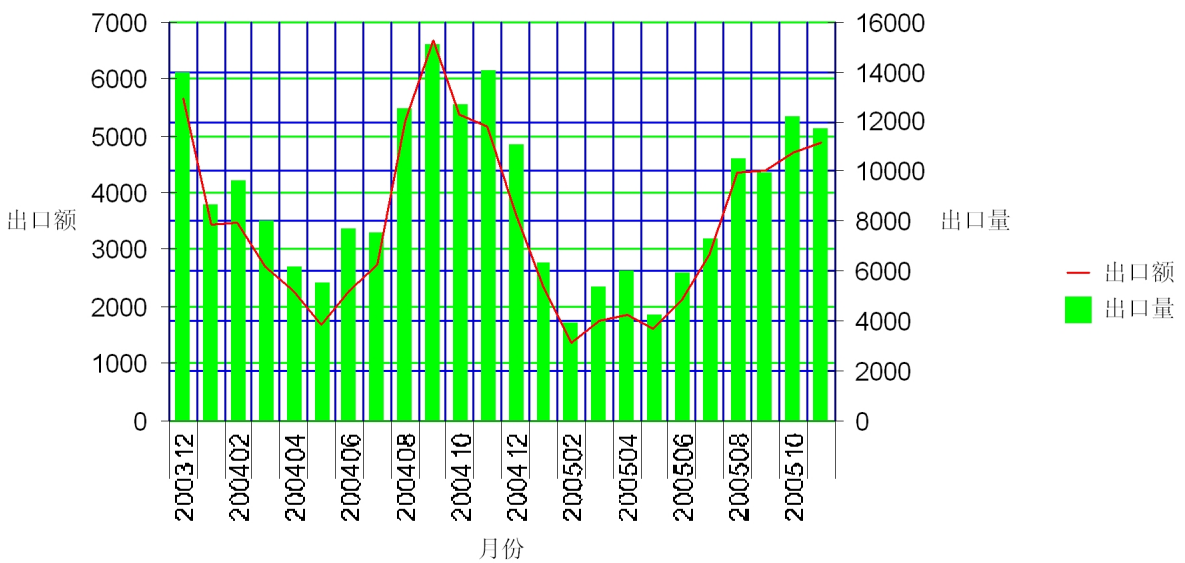

二、分国家（地区）出口情况

表2：2005年1-11月分国家（地区）出口情况（累计）

数量：吨；金额：万美元

国别(或地区)	2005年1-11月		2004年1-11月		同比增减%	
	数量	金额	数量	金额	数量	金额
亚洲	59,042.3	21,114.3	80,250.0	27,451.4	-26.4	-23.1
北美洲	9,044.4	4,603.5	22,060.2	11,200.1	-59.0	-58.9
大洋洲	2,606.2	1,303.6	3,177.0	1,484.7	-18.0	-12.2
拉丁美洲	2,613.5	1,304.3	1,783.2	868.2	46.6	50.2
欧洲	10,167.1	3,935.0	67.8	30.1	14,887.9	12,977.4
非洲	112.2	39.7	111.6	39.0	0.5	1.6
欧盟25国	10,152.8	3,930.0	56.2	27.9	17,957.4	13,981.7
欧盟15国	10,151.6	3,929.7	56.2	27.9	17,955.3	13,980.6
东盟	3,062.9	1,466.6	17,565.5	7,473.0	-82.6	-80.4
中东	691.2	250.1	211.7	67.0	226.5	273.5
独联体	6.9	1.6	11.6	2.2	-40.9	-27.3
*日本	20,069.6	12,416.1	22,255.5	12,439.6	-9.8	-0.2
*美国	7,261.7	3,708.7	19,338.5	9,982.4	-62.4	-62.8
*韩国	17,667.0	3,081.1	21,510.1	3,416.0	-17.9	-9.8
*西班牙	6,655.3	2,655.9				
*香港	9,279.2	2,221.5	11,339.1	2,633.6	-18.2	-15.6
*台湾省	7,133.5	1,580.2	6,115.7	1,265.3	16.6	24.9
*澳大利亚	2,255.7	1,142.4	3,130.1	1,463.9	-27.9	-22.0
*墨西哥	1,975.7	997.0	1,456.5	752.0	35.6	32.6
*加拿大	1,782.7	894.8	2,721.6	1,217.7	-34.5	-26.5
*比利时	1,369.9	512.5				

*仅显示按出口额排名前10名的国家和地区。

中华人民共和国商务部
Ministry of Commerce of the People's Republic of China

表3：2005年11月分国家（地区）出口情况（当月）

数量：吨；金额：万美元

国别(或地区)	2005年11月		2004年11月		同比增减%	
	数量	金额	数量	金额	数量	金额
亚洲	8,529.1	3,440.1	11,191.7	3,655.9	-23.8	-5.9
北美洲	1,052.8	486.0	2,402.3	1,308.9	-56.2	-62.9
大洋洲	692.9	314.8	365.4	173.1	89.6	81.8
拉丁美洲	360.6	196.7	65.6	33.2	450.0	493.0
欧洲	1,060.8	445.5	3.6	0.4	29,334.3	116,995.
非洲	24.7	9.3	0.0	0.0	0.0	0.0
欧盟25国	1,052.3	441.9	0.0	0.0	26,307,9	88,389,5
欧盟15国	1,052.3	441.9	0.0	0.0	26,307,9	88,389,5
东盟	542.7	290.4	1,510.1	686.8	-64.1	-57.7
中东	183.7	87.4	21.5	3.7	753.0	2,279.7
独联体	1.1	0.2	3.6	0.4	-70.4	-38.3
*日本	2,811.9	2,030.0	2,603.7	1,994.2	8.0	1.8
*韩国	2,986.5	434.6	5,185.0	554.4	-42.4	-21.6
*美国	919.8	422.5	2,047.9	1,133.2	-55.1	-62.7
*台湾省	1,070.5	321.9	596.2	133.9	79.5	140.5
*西班牙	651.1	278.1				
*香港	815.0	264.6	1,155.6	270.5	-29.5	-2.2
*澳大利亚	541.8	246.4	364.6	172.7	48.6	42.7
*墨西哥	359.9	196.2	65.6	33.2	448.9	491.5
*加拿大	133.0	63.5	354.4	175.6	-62.5	-63.8
*比利时	43.1	19.0				

*仅显示按出口额排名前10名的国家和地区。

中华人民共和国商务部
Ministry of Commerce of the People's Republic of China

三、分贸易方式出口情况

表4：2005年1-11月分贸易方式出口情况（累计）

数量：吨；金额：万美元

贸易方式	2005年1-11月		2004年1-11月		同比增减%	
	数量	金额	数量	金额	数量	金额
一般贸易	69,876.2	26,123.0	94,348.9	35,357.2	-25.9	-26.1
加工贸易	6,644.0	4,639.4	7,234.0	4,464.1	-8.2	3.9
进料加工贸易	1,662.5	1,481.9	2,730.2	1,927.0	-39.1	-23.1
来料加工装配贸易	4,981.5	3,157.5	4,503.8	2,537.1	10.6	24.5
边境小额贸易	1.7	0.2	0.0	0.0	0.0	0.0
其他贸易	7,063.8	1,537.6	5,867.0	1,252.3	20.4	22.8
其他	5,279.4	1,380.0	4,699.6	1,122.4	12.3	22.9
保税仓储转口货物	1,718.0	149.4	1,154.1	128.9	48.9	15.9
保税仓库进出境	66.4	8.2	13.2	1.0	402.0	755.8

中华人民共和国商务部
Ministry of Commerce of the People's Republic of China

四、分地区出口情况

表5：2005年1-11月分地区出口情况（累计）

数量：吨；金额：万美元

地区	2005年1-11月		2004年1-11月		同比增减%	
	数量	金额	数量	金额	数量	金额
北京	563.4	636.1	300.3	317.6	87.6	100.3
天津	65.1	39.1	85.6	54.4	-23.9	-28.2
河北	1,455.3	162.0	3,205.5	241.1	-54.6	-32.8
辽宁	3,011.6	1,612.1	7,487.8	3,061.5	-59.8	-47.3
吉林			34.8	19.6		
黑龙江	1.7	0.2	0.0	0.0	14,416.7	17,783.3
上海	2,229.1	652.9	1,996.3	785.2	11.7	-16.8
江苏	533.5	152.2	976.9	329.0	-45.4	-53.7
浙江	28,953.0	9,051.1	32,840.5	10,804.6	-11.8	-16.2
安徽	86.9	35.5	123.4	47.3	-29.6	-25.0
福建	2,759.3	698.7	3,142.4	1,062.1	-12.2	-34.2
江西	4.7	0.4				
山东	7,492.0	3,548.5	7,418.9	3,227.0	1.0	10.0
河南	138.2	30.7	232.1	68.8	-40.5	-55.4
湖北	304.6	71.8	902.1	222.0	-66.2	-67.7
湖南	0.0	0.0	8.6	3.7	-99.9	-100.0
广东	32,104.8	13,094.1	44,514.6	18,234.8	-27.9	-28.2
广西	1,076.4	876.9	946.7	805.6	13.7	8.9
海南	2,476.2	1,558.2	3,033.0	1,747.6	-18.4	-10.8
云南	329.8	79.7	200.4	41.6	64.6	91.6
宁夏	0.0	0.0				

中华人民共和国商务部
Ministry of Commerce of the People's Republic of China

五、分企业性质出口情况

表6：2005年1-11月分企业性质出口情况（累计）

数量：吨；金额：万美元

企业性质	2005年1-11月		2004年1-11月		同比增减%	
	数量	金额	数量	金额	数量	金额
国有企业	14,034.8	4,189.4	20,338.8	5,210.5	-31.0	-19.6
外商投资企业	34,233.6	15,749.3	43,789.6	20,744.7	-21.8	-24.1
中外合作企业	965.3	511.1	936.4	471.4	3.1	8.4
中外合资企业	22,001.7	9,871.4	30,224.2	14,568.6	-27.2	-32.2
外商独资企业	11,266.6	5,366.8	12,629.0	5,704.8	-10.8	-5.9
集体企业	5,872.1	2,159.5	4,728.1	1,849.1	24.2	16.8
私营企业	29,445.2	10,202.1	38,593.4	13,269.2	-23.7	-23.1

中华人民共和国商务部
Ministry of Commerce of the People's Republic of China

六、农产品出口价格、物量指数

表7：2005年11月出口价格、物量指数

	价格指数（派氏）	物量指数（拉氏）
当月出口	100.4	94.2
累计出口	102.0	77.1

注：以上年同期为100。

中华人民共和国商务部
Ministry of Commerce of the People's Republic of China

报告说明

虾产品海关协调制度编码：

虾产品	03061311
虾产品	03061312
虾产品	03061319
虾产品	03061321
虾产品	03061329
虾产品	03062310
虾产品	03062391
虾产品	03062399

中华人民共和国商务部
Ministry of Commerce of the People's Republic of China

版权声明

本报告的内容，包括但不仅限于其文本、数据和图像，版权为

中华人民共和国商务部

中国食品土畜进出口商会

共同所有（以下称“版权所有方”）。保留所有权利。

使用授权

版权所有方据此授权您拷贝和显示本报告的内容，但仅限于个人或资料性及非商业用途，您所做的任何拷贝必须包含本版权声明。在未事先得到版权所有方书面允许的情况下，您无权对报告内容作任何改动。

意见反馈

中华人民共和国商务部
Ministry of Commerce of the People's Republic of China